

COMUNI DEL MUGELLO

Sindaco del Comune di Barberino del Mugello
Claudio Minelli

Sindaco del Comune di Borgo San Lorenzo fino a settembre 2019
Presidente dell'Unione Montana dei Comuni del Mugello
Piero Ottolenghi

Sindaco del Comune di Dicomano
Stefano Passatore

Sindaco del Comune di Firenzuola
Claudio Scarpelli fino a maggio 2019
Giampaolo Buti da maggio 2019

Sindaco del Comune di Marradi
Roberto Giamberini

Sindaco del Comune di Palazzuolo sul Senio
Cristian Menghetti fino a maggio 2019
Saverio Pignatelli da maggio 2019 e da settembre 2019

Presidente dell'Unione Montana dei Comuni del Mugello
Presidente dell'Unione Montana dei Comuni del Mugello
Sindaco del Comune di Scarpella e San Piero
Federico Ignesti

Sindaco del Comune di Vicchio
Roberto Luzzi fino a maggio 2019
Filippo Carla Campa da maggio 2019

UNIONE MONTANA DEI COMUNI DEL MUGELLO
Dirigente del servizio economia, ambiente, territorio e forestazione
Roberto Maccioni
Responsabile del procedimento
Giuseppe Rosa

UFFICIO UNICO DI PIANO
Alessandro Bertaccini (Comune di Barberino del Mugello)
Romana Chiochi (Comune di Borgo San Lorenzo)
Valter Bondoni (Comune di Dicomano)
Paolo del Zanna fino a aprile 2020 Giulia Gianini da aprile 2020
(Comune di Firenzuola)
Renato Rossi (Comune di Marradi)
Rodolfo Albisani fino a ottobre 2019 Dante Albisani da ottobre 2019
(Comune di Scarpella e San Piero)
Rodolfo Albisani fino a luglio 2018 Paolo Scalmi da luglio 2018
(Comune di Palazzuolo sul Senio)
Riccardo Sicari fino a giugno 2019 Sabrina Solitto da gennaio 2020
(Comune di Vicchio)

PROFESSIONALITA' ESTERNE
Coordinamento generale
Gianfranco Gorelli
Aspetti urbanistici
Gruppo di progetto
Gianfranco Gorelli, Michela Chiti, Chiara Nostrato
Collaboratori
Alessio Tognarelli, Marina Visciano
Aspetti paesaggistici
Luciano Piazza
P.A.S.S.A.G.G.I. studio associato - Antonella Valentini, Paola Venturi
Aspetti socio economici
Fin. soc. cons. a.r.l. servizi didattici e scientifici per l'Università di Firenze - Mauro Lombardi, Marika Macchi
Aspetti archeologici
Cristina Felici
Aspetti forestali
Fin. soc. cons. a.r.l. servizi didattici e scientifici per l'Università di Firenze - Mauro Lombardi, Marika Macchi
Aspetti geologici e sismici
GEOTECNO Consulenza e servizi geologici - Luciano Casari, Nicola Siochi
Aspetti idraulici
Charmis Associati - Ingegneria Civile e Ambientale
Renzo Chiarini, Alessandro Bonni, Luigi Bigazzi
Valutazione Ambientale Strategica
SINERGIA srl Progettazione e consulenza ambientale - Luca Gardone, Ilaria Scarpata, Alessandra Pacciani, Gaia Paggetti
Comunicazione e partecipazione
Michela Chiti, Maddalena Rossi
Aspetti giuridico amministrativi
Aspetti Giuridici Costantini
Aspetti energetici del territorio
EcoNet srl - Alessandro Tirimanni, Claudio Figaruzzi, Federico Cassorini, Marielena Iacoviello
Aspetti del sistema della mobilità
TAGES COOP s.c.s. - Massimo Ferrini, Buffoni Andrea
Vulnerabilità Sismica
SISMI - Istituto Sismologico Del Monte
Pubblicazione S.I.T.
Linea Comune S.p.A.

B. aspetti geologici, idraulici e sismici

Elaborato: **STR04.05**
Scala: 1:10.000
Data: 09/2020

CARTA DELLE AREE PRESIDATE DAI SISTEMI ARGINALI COMPRESIVA DELLE AREE DI FONDOVALLE FLUVIALE

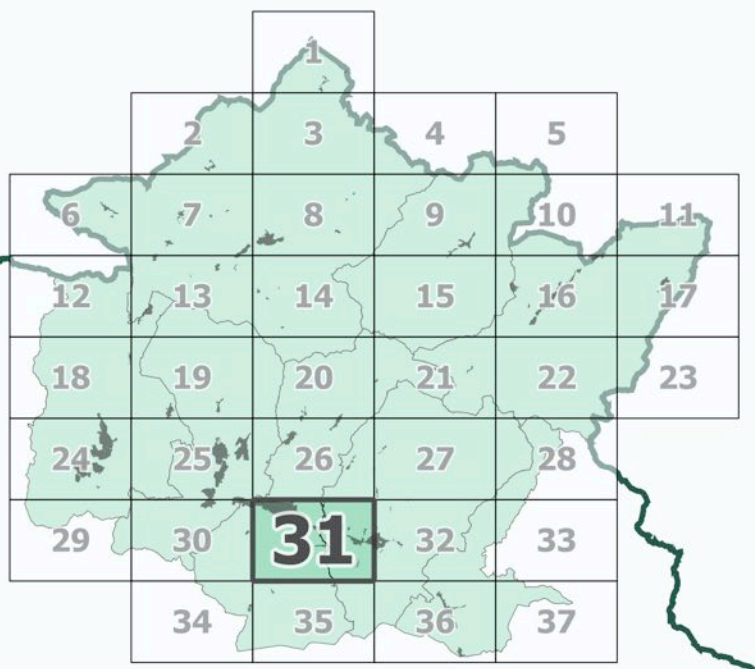

Data adozione: Comune di Barberino del Mugello - D.E.C. n. 14 del 26/03/2019
Comune di Borgo San Lorenzo - D.E.C. n. 14 del 26/03/2019
Comune di Dicomano - D.E.C. n. 17 del 26/03/2019
Comune di Firenzuola - D.E.C. n. 14 del 04/03/2019
Comune di Marradi - D.E.C. n. 13 del 25/03/2019
Comune di Palazzuolo sul Senio - D.E.C. n. 14 del 25/03/2019
Comune di Scarpella e San Piero - D.E.C. n. 17 del 26/03/2019
Comune di Vicchio - D.E.C. n. 14 del 26/03/2019
PRESA D'ATTO ADDIZIONE: Linea Comune del Comune del Mugello - D.G. n. 34 del 06/04/2019

Data di approvazione:

Legenda

- confini comunali
- confini regionali
- Aree presidiate dai sistemi arginali
- Aree di fondovalle fluviale
- Aree potenzialmente soggette a ristagno per obliterazione del reticolo minore di drenaggio (concertate con il Genio Civile)
- Aree individuate nella Carta della Pericolosità da Alluvioni

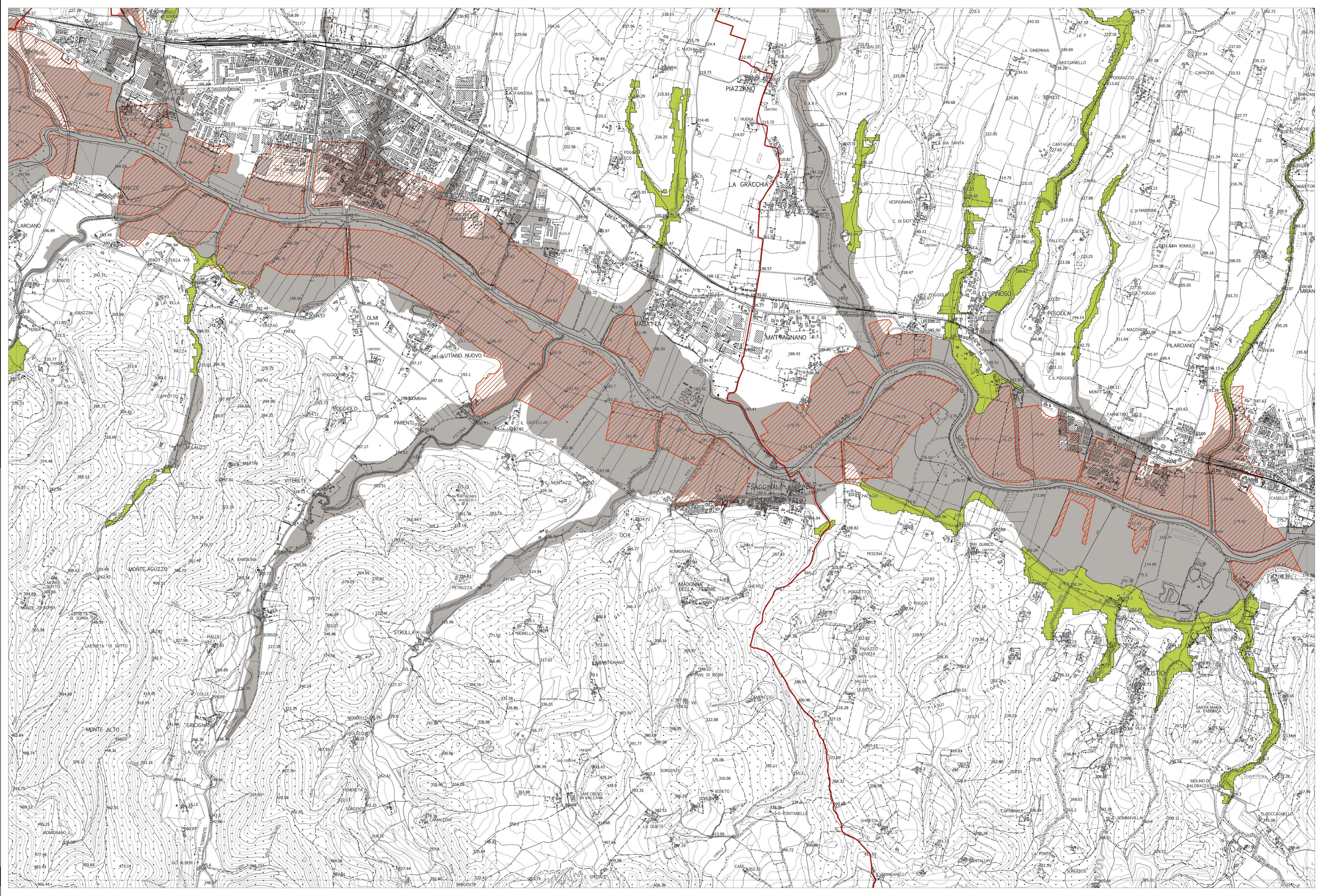

La base cartografica CTR in scala 1:10.000 aggiornata al 2016, è stata fornita all'UC della Città Metropolitana di Firenze nel Luglio 2020. Il dato rappresentato è in formato shape. La toponomastica visualizzata è fornita da Regione Toscana via servizio WMS.