

COMUNI DEL MUGELLO
 Sindaco del Comune di Barberino di Mugello
 Claudio Mammoliti
 Sindaco del Comune di Borgo San Lorenzo fino a settembre 2019
 Presidente dell'Unione Montana dei Comuni del Mugello
 Paolo Di Stefano
 Sindaco del Comune di Dicomano
 Stefano Passatore
 Sindaco del Comune di Firenzola
 Claudio Scarpelli fino a maggio 2019
 Giampaolo Buti da maggio 2019
 Sindaco del Comune di Marradi
 Roberto Turchetti
 Sindaco del Comune di Palazzuolo Sul Senio
 Cristian Menghetti fino a maggio 2019
 Maurizio Turchetti
 Sindaco del Comune di Prato fino a maggio 2019
 Presidente dell'Unione Montana dei Comuni del Mugello
 Sindaco del Comune di Scarperia e San Piero
 Federico Ignesti
 Sindaco del Comune di Vicchio
 Roberto Cini fino a maggio 2019
 Filippo Carla Campa da maggio 2019

UNIONE MONTANA DEI COMUNI DEL MUGELLO
 Dirigente del servizio economia, ambiente, territorio e forestazione
 Massimo
 Responsabile del procedimento
 Giuseppe Rosa

UFFICIO UNICO DI PIANO
 Alessandro Bertaccini (Comune di Barberino del Mugello)
 Romano Chiochi (Comune di Borgo San Lorenzo)
 Walter Bondoni (Comune di Dicomano)
 Paolo del Zanna fino a aprile 2020 Giulia Gianisani da aprile 2020
 Comune di Firenzola
 Renato Rossi (Comune di Marradi)
 Rodolfo Altissimi fino a ottobre 2019 Dante Altissimi da ottobre 2019
 Comune di Scarperia e San Piero Paolo Scalinì da luglio 2018
 (Comune di Palazzuolo sul Senio) Riccardo Sicari fino a giugno 2019 Sabrina Solito da gennaio 2020
 (Comune di Vicchio)

PROFESSIONALITA' ESTERNE
 Coordinamento generale
 Gianfranco Gorelli
 Aspetti urbanistici
 Gruppo di progetto
 Gianfranco Gorelli, Michela Chiti, Chiara Nostrato
 Collaboratori
 Alessio Tognarelli, Maria Visciano
 Aspetti paesaggistici
 Luciano Piazza
 PIASSAGGI2000 studio associato - Antonella Valentini, Paola Venturi
 Aspetti socio economici
 Fin. soc. cons. a.r.l. servizi didattici e scientifici per
 l'Università di Firenze - Mauro Lombardi, Marika Macchi
 Aspetti archeologici
 Cristina Felici
 Aspetti forestali
 Paolo Scalinì
 Aspetti geologici e sismici
 GEOTECNO Consulenza e servizi geologici -
 Luciano Casari, Nicola Siboni
 Aspetti idraulici
 Chiemini Associati - Ingegneria Civile e Ambientale
 Riccardo Chiochi, Alessandro Bonni, Luigi Bigazzi
 Valutazione Ambientale Strategica
 SINERGIA srl Progettazione e consulenza ambientale -
 Luca Gardone, Ilara Scattari, Alessandra Paccanti, Gaia Paggetti
 Comunicazione e partecipazione
 Michela Chiti, Maddalena Rossi
 Aspetti giuridico amministrativi
 Massimo Gorelli
 Aspetti emergenti del territorio
 IsoNet srl - Alessandro Tirimanni, Claudio Fagazzari,
 Federico Cassonini, Marielena Iacopi
 Aspetti del sistema della mobilità
 TAGES COOP s.c.s. - Massimo Ferrini, Buffonni Andrea
 Vulnerabilità Sismica
 S2E srl - Istituto Emmanuele Del Monte
 Pubblicazione S.I.T.
 Linea Comune S.p.A.

B. aspetti geologici, idraulici e sismici

Elaborato
STR04.05
 Scala: 1:10.000
 Data: 09/2020

CARTA DELLE AREE PRESIDATE DAI SISTEMI
 ARGINALI COMPRESIVA DELLE AREE DI
 FONDOVALLE FLUVIALE

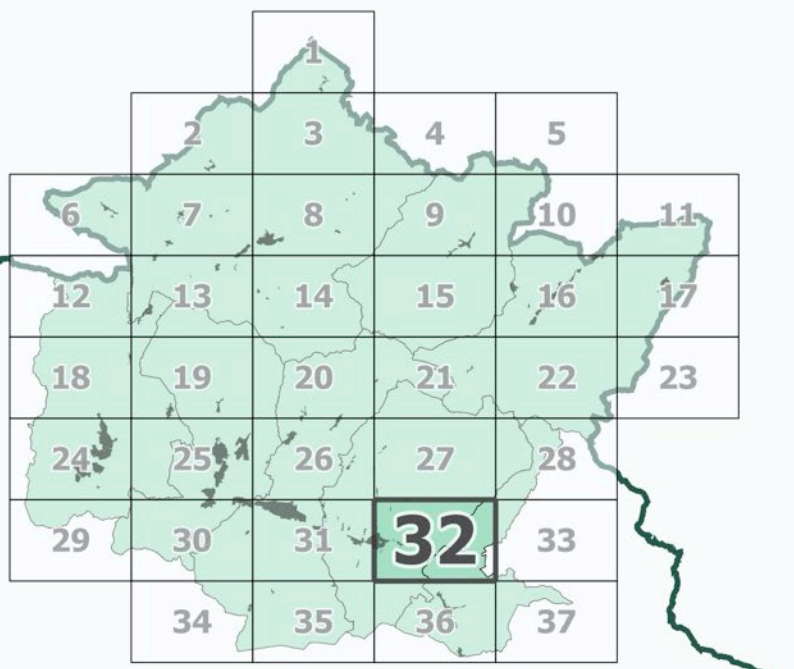

Data adozione:
 Comune di Barberino di Mugello - D.C. n. 14 del 26/03/2019
 Comune di Borgo San Lorenzo - D.C. n. 14 del 26/03/2019
 Comune di Dicomano - D.C. n. 17 del 26/03/2019
 Comune di Firenzola - D.C. n. 14 del 26/03/2019
 Comune di Marradi - D.C. n. 13 del 26/03/2019
 Comune di Palazzuolo sul Senio - D.C. n. 14 del 26/03/2019
 Comune di Scarperia e San Piero - D.C. n. 17 del 26/03/2019
 Comune di Vicchio - D.C. n. 14 del 26/03/2019
 PRESA D'ATTO ADDIZIONE:
 Unione Montana dei Comuni del Mugello - D.G. n. 34 del 09/04/2020

Data di approvazione:

Legenda
 [Linea rossa] confini comunali
 [Linea grigia] confini regionali
 [Linea verde] Aree presidiate da sistemi arginali
 [Linea gialla] Aree di fondovalle fluviale
 [Linea blu] Aree potenzialmente soggette a ristagno per obliterazione del reticolo minore di drenaggio (concertate con il Genio Civile)
 [Linea grigia scura] Aree individuate nella Carta della Pericolosità da Alluvioni

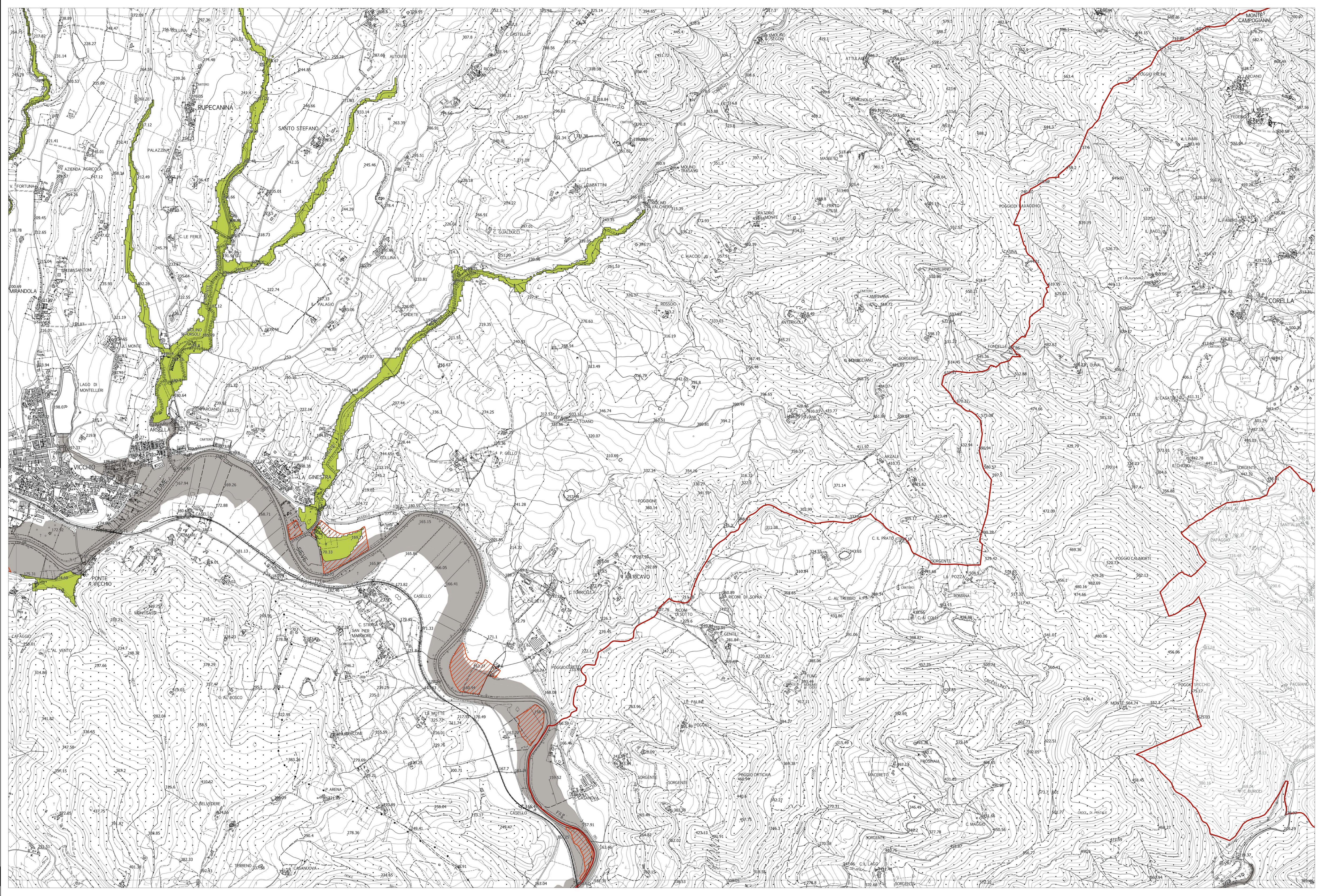

La base cartografica CTR in scala 1:10.000 aggiornata al 2016, è stata fornita all'UC della Città Metropolitana di Firenze nel Luglio 2020. Il dato rappresentato è in formato shape. La toponomastica visualizzata è fornita da Regione Toscana via servizio WMS.