

**COMUNI DEL MUGELLO**  
**Sindaco del Comune di Barberino di Mugello**  
 (Comune di Barberino di Mugello)  
**Sindaco del Comune di Borgo San Lorenzo** fino a settembre 2019  
 Presidente dell'Unione Montana dei Comuni del Mugello  
**Sindaco del Comune di Dicomano**  
 Stefano Passatore  
**Sindaco del Comune di Firenzezola**  
 Claudio Scarpelli fino a maggio 2019  
 Giampaolo Buti da maggio 2019  
**Sindaco del Comune di Marradi**  
 (Comune di Marradi)  
**Sindaco del Comune di Palazzuolo sul Senio**  
 Cristian Mengherelli fino a maggio 2019  
 Maurizio Tassinari da maggio 2019 e da settembre 2019  
**Presidente dell'Unione Montana dei Comuni del Mugello**  
**Sindaco del Comune di Scarperia e San Piero**  
 Federico Ignesti  
**Sindaco del Comune di Vicchio**  
 Roberto Cini fino a maggio 2019  
 Filippo Carla Campa da maggio 2019

**UNIONE MONTANA DEI COMUNI DEL MUGELLO**  
 Dirigente del servizio economia, ambiente, territorio e forestazione  
 Massimo  
 Responsabile del procedimento  
 Giuseppe Rosa

**UFFICIO UNICO DI PIANO**  
 Alessandro Bertaccini (Comune di Barberino del Mugello)  
 Romano Chiochi (Comune di Borgo San Lorenzo)  
 Walter Bendoni (Comune di Dicomano)  
 Paolo del Zanna fino a aprile 2020 Giulia Gianinssi da aprile 2020  
 (Comune di Firenzezola)  
 Renato Rossi (Comune di Marradi)  
 Rodolfo Albisani fino a ottobre 2019 Dante Albisani da ottobre 2019  
 (Comune di Scarperia e San Piero) Paolo Scalinì da luglio 2018  
 (Comune di Palazzuolo sul Senio) Riccardo Sicari fino a giugno 2019 Sabrina Solitto da gennaio 2020  
 (Comune di Vicchio)

**PROFESSIONALITA' ESTERNE**  
**Coordinamento generale**  
 Gianfranco Gorelli  
**Aspetti urbanistici**  
 Gruppo di progetto  
 Gianfranco Gorelli, Michela Chiti, Chiara Nostrato  
 Collaboratori  
 Alessio Tassinari, Marina Visciano  
**Aspetti paesaggistici**  
 Luciano Piazza  
 PIASSAGGI2000 studio associato - Antonella Valentini, Paola Venturi  
**Aspetti socio economici**  
 Fin soc. cons. a r.l. servizi didattici e scientifici per  
 l'Università di Firenze - Mauro Lombardi, Marika Macchi  
**Aspetti archeologici**  
 Cristina Felici  
**Aspetti forestali**  
 Paolo Scalinì  
**Aspetti geologici e sismici**  
 GEOTECNO Consulenza e servizi geologici -  
 Luciano Casari, Nicola Sobici  
**Aspetti idraulici**  
 Charini Associati - Ingegneria Civile e Ambientale  
 Riccardo Chiarini, Alessandro Berti, Luigi Bigazzi  
**Valutazione Ambientale Strategica**  
 SINERGIA srl Progettazione e consulenza ambientale -  
 Luca Gardone, Ilana Scatena, Alessandra Pacciani, Gaia Paggetti  
**Comunicazione e partecipazione**  
 Michela Chiti, Maddalena Rossi  
**Aspetti giuridico amministrativi**  
 Azzurra Casarini  
**Aspetti energetici del territorio**  
 IsoNet srl - Alessandro Tisamanzi, Claudio Fagarazzi,  
 Federico Giosonini, Marielena Ince  
**Aspetti del sistema della mobilità**  
 TAGES COOP s.c. - Massimo Ferrini, Buffonni Andrea  
**Vulnerabilità Sismica**  
 S2E srl - Paolo Emanuele Del Monte  
**Pubblicazione S.I.T.**  
 Linea Comune S.p.A.

B. aspetti geologici, idraulici e sismici

Elaborato

**STR04.05**

Scala: 1:10.000

Data: 09/2020

CARTA DELLE AREE PRESIDATE DAI SISTEMI ARGINALI COMPRESIVA DELLE AREE DI FONDOVALLE FLUVIALE

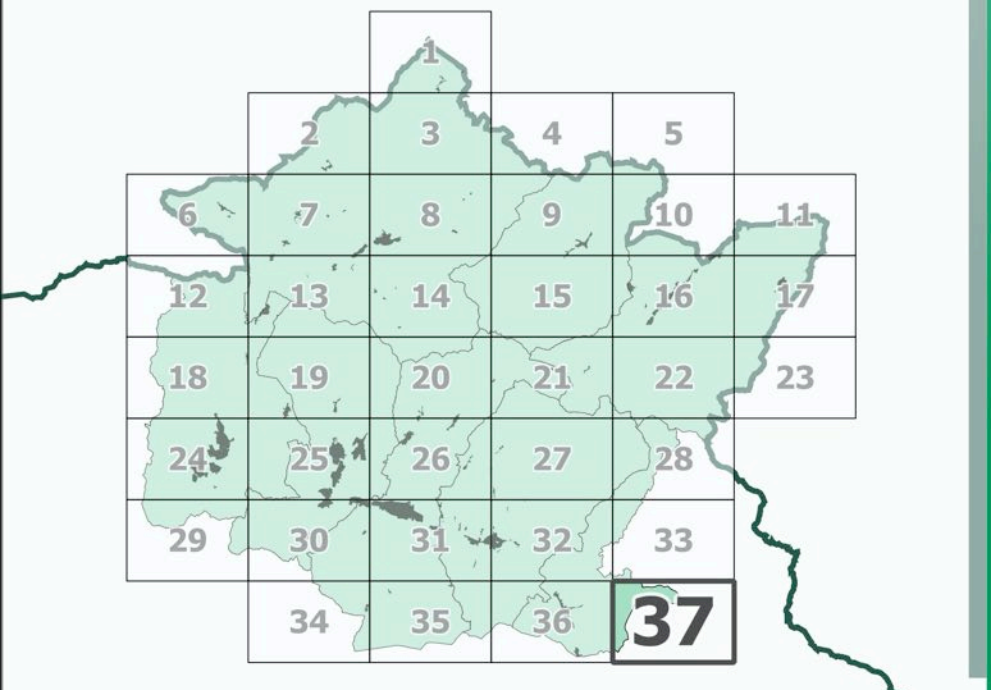

Data adozione: Comune di Barberino di Mugello - D.C. n. 14 del 26/03/2019  
 Comune di Borgo San Lorenzo - D.C. n. 14 del 26/03/2019  
 Comune di Dicomano - D.C. n. 17 del 26/03/2019  
 Comune di Firenzezola - D.C. n. 14 del 04/03/2019  
 Comune di Marradi - D.C. n. 13 del 25/03/2019  
 Comune di Palazzuolo sul Senio - D.C. n. 7 del 24/03/2019  
 Comune di Scarperia e San Piero - D.C. n. 17 del 26/03/2019  
 Comune di Vicchio - D.C. n. 14 del 26/03/2019

Data approvazione: PRESA D'ATTO ADOZIONE: Unione Montana dei Comuni del Mugello - D.G. n. 34 del 06/04/2019

**Legenda**

- confini comunali
- confini regionali
- Aree presidiate dai sistemi arginali
- Aree di fondovalle fluviale
- Aree potenzialmente soggette a ristagno per obliterazione del reticolo minore di drenaggio (concertate con il Genio Civile)
- Aree individuate nella Carta della Pericolosità da Alluvioni

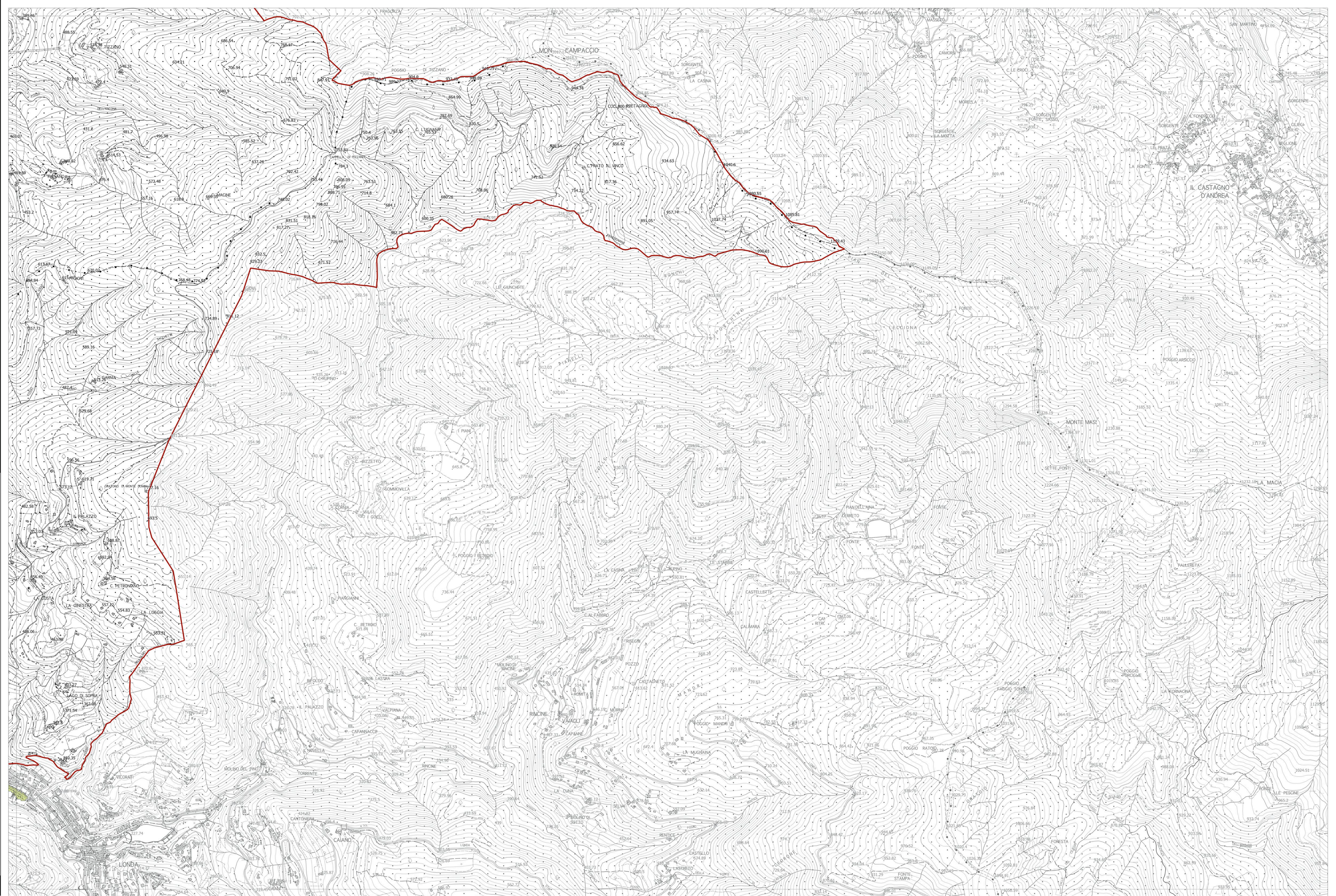

La base cartografica CTR in scala 1:10.000 aggiornata al 2016, è stata fornita all'UC della Città Metropolitana di Firenze nel Luglio 2020. Il dato rappresentato è in formato shape. La toponomastica visualizzata è fornita da Regione Toscana via servizio WMS.