

COMUNI DEL MUGELLO
 Sindaco del Comune di Barberino di Mugello
 Sindaco del Comune di Borgo San Lorenzo fino a settembre 2019
 Sindaco dell'Unione Montana dei Comuni del Mugello
 Sindaco del Comune di Dicomano
 Sindaco del Comune di Firenzezola
 Sindaco del Comune di Marradi
 Sindaco del Comune di Palazzo sul Senio
 Sindaco del Comune di Vicchio
UNIONE MONTANA DEI COMUNI DEL MUGELLO
 Dirigente del servizio economia, ambiente, territorio e forestazione
 Responsabile del procedimento
UFFICIO UNICO DI PIANO
PROFESSIONALITA' ESTERNE
 Coordinamento generale
 Aspetti urbanistici
 Aspetti paesaggistici
 Aspetti socio economici
 Aspetti archeologici
 Aspetti forestali
 Aspetti geologici e sismici
 Aspetti idraulici
 Valutazione Ambientale Strategica
 Comunicazione e partecipazione
 Aspetti giuridico amministrativi
 Aspetti energetici del territorio
 Aspetti del sistema della mobilità
 Vulnerabilità Sismica
 Pubblicazione S.I.T.

B. aspetti geologici, idraulici e sismici

Elaborato: **STR04.05**
 Scala: 1:10.000
 Data: 09/2020

CARTA DELLE AREE PRESIDIATE DAI SISTEMI ARGINALI COMPRESIVA DELLE AREE DI FONDOVALLE FLUVIALE

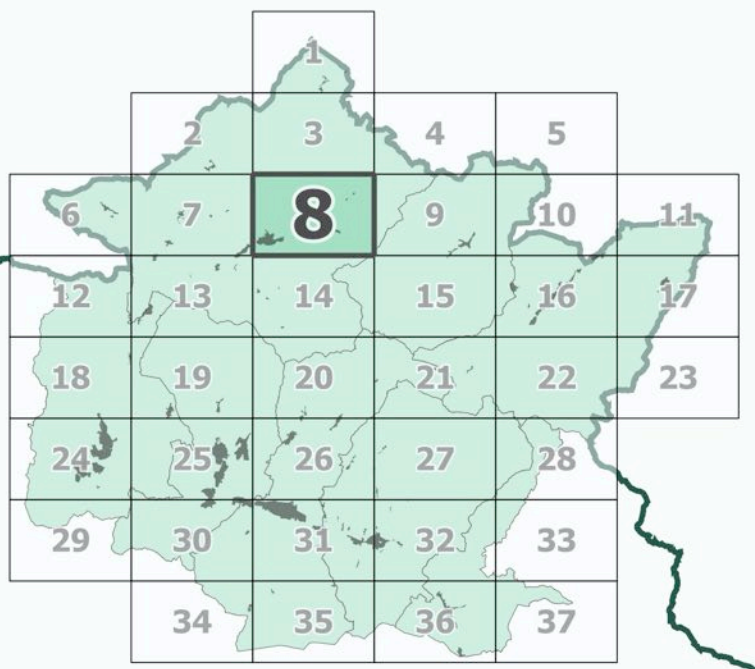

Data adozione: [List of dates for various municipalities]
 Data di approvazione:
 PESA D'ATTO ADDIZIONE:
 Linea Comune S.p.A.

Legenda
 [Red line] confini comunali
 [Green line] confini regionali
 [Blue shaded area] Aree presidiate da sistemi arginali
 [Yellow shaded area] Aree di fondovalle fluviale
 [Cyan shaded area] Aree potenzialmente soggette a ristagno per obliterazione del reticolo minore di drenaggio (concertate con il Genio Civile)
 [Grey shaded area] Aree individuate nella Carta della Pericolosità da Alluvioni

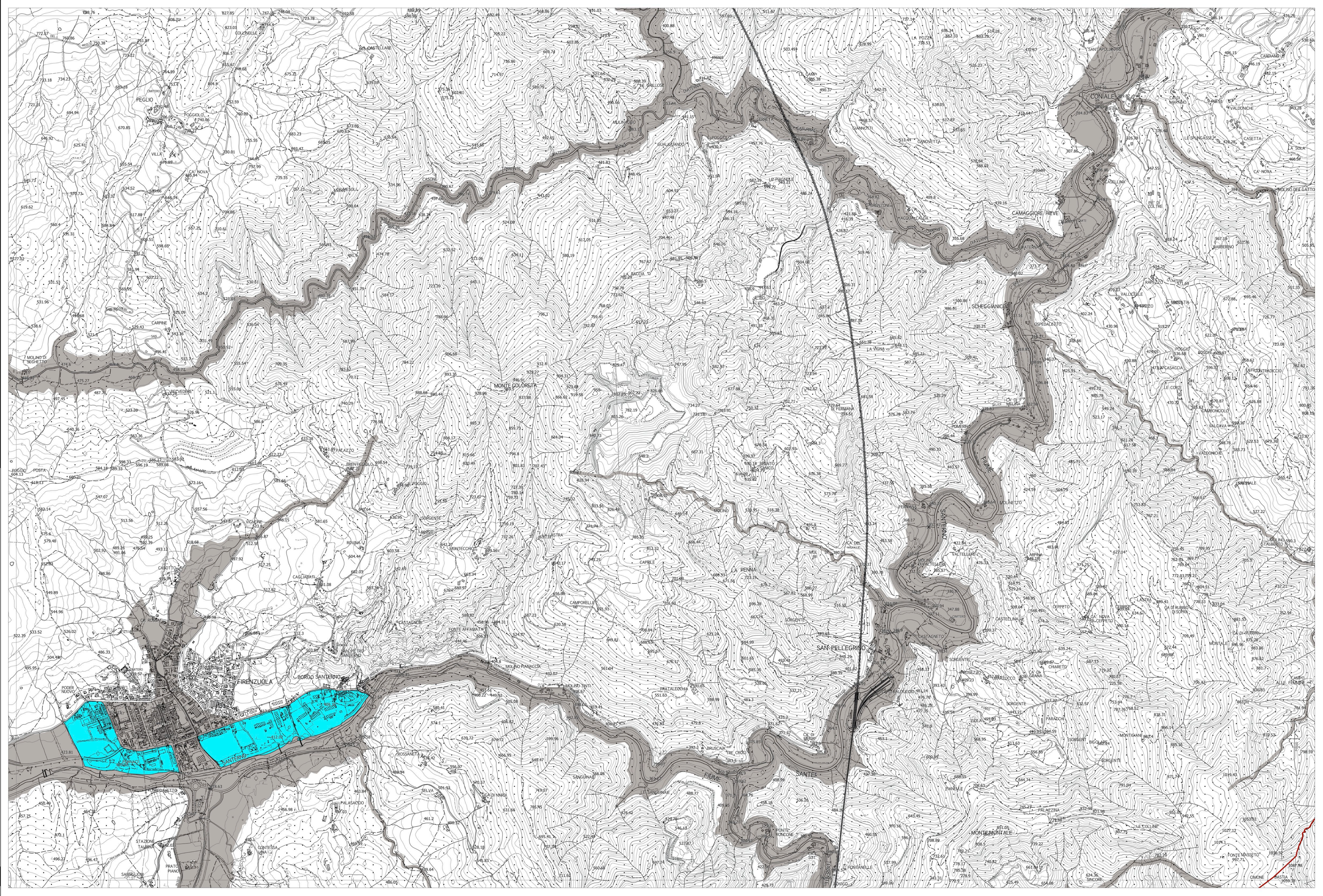

La base cartografica CTR in scala 1:10.000 aggiornata al 2016, è stata fornita all'UC della Città Metropolitana di Firenze nel Luglio 2020. Il dato rappresentato è in formato shape. La toponomastica visualizzata è fornita da Regione Toscana via servizio WMS.