



**PIANO STRUTTURALE INTERCOMUNALE
MUGELLO**

B. aspetti geologici, idraulici e sismici

Elaborato: **STR05**

Scala: **1:10.000**

Data: **09/2020**

CARTA DELLA PERICOLOSITA' SISMICA



UNIONE MONTANA DEI COMUNI DEL MUGELLO
Dirigente del servizio economia, ambiente, territorio e forestazione
Vincenzo Muscato
Responsabile del procedimento
Claudia Rosa

UFFICIO UNICO DI PIANO
Alessandro Bertalucci (Comune di Barberino del Mugello)
Tommaso Orsini (Comune di Borgo San Lorenzo)
Valter Bendoni (Comune di Dicomano)
Paolo del Zanna (Comune di Gaglia Valdelsa) ca. aprile 2020
(Comune di Fiesole)
Sergio Rossi (Comune di Iivradri)
Rodolfo Albani (Comune di Prato) ca. maggio 2019
(Comune di Scarperia e San Piero)
Rodolfo Albani (Comune di Scarperia e San Piero)
(Comune di Palazzuolo sul Senio)
Sabrina Solito ca. gennaio 2020
(Comune di Vicchio)

PROFESSIONALITA' ESTERNE
Coordinamento generale
Claudio Roselli
Aspetti urbanistici
Gruppo di progetto
Claudio Roselli, Michela Chi, Chiara Fortino
Collaboratori
Alessio Mandarilli, Maria Misciano
Aspetti paesaggistici
Luciana Rizza
Aspetti socio economici
Pia. soc. com. e i. servizi distrettuali e scollati per
Materassi di Firenze - Maria Lombardi, Marika Martini
Aspetti archeologici
Cristina Felci
Aspetti forestali
Paolo Costantini
Aspetti geologici e sismici
GEOLOGICO Consulenza e servizi geologici
Luca Casarini, Nicola Sbisti
Aspetti idraulici
Chiantini Associati - ingegneria Civile e Ambientale
Saverio Chianini, Antonello Senni, Luigi Pignone
Valutazione Ambientale Strategica
SINERGIA srl Progettazione e consulenza ambientale -
Luca Carboni - Sara Spatari, Alessandra Puccetti, Gale Puggetti
Comunicazione e partecipazione
Michela Chi, Maddalena Rossi
Aspetti giuridico amministrativi
Alfonso Zamboni Guarantini
Aspetti energetici del territorio
Alfonso Zamboni Guarantini, Claudio Foglietti,
Andrea Rossini, Martina Ieri
Aspetti del sistema della mobilità
TAGES COOP s.r.l. - Massimo Ferrini, Barbara Andrea
Vulnerabilità Sismica
SITEL - Istituto Sismologico Del Monte
Pubblicazione S.I.T.
Linea Comune S.p.A.

Data di revisione: Comune di Barberino del Mugello - D.G.C. n. 14 del 26/05/2019
Comune di Borgo San Lorenzo - D.G.C. n. 1 del 20/05/2019
Comune di Dicomano - D.G.C. n. 1 del 20/05/2019
Comune di Fiesole - D.G.C. n. 1 del 20/05/2019
Comune di Gaglia Valdelsa - D.G.C. n. 1 del 20/05/2019
Comune di Iivradri - D.G.C. n. 1 del 20/05/2019
Comune di Palazzuolo sul Senio - D.G.C. n. 1 del 20/05/2019
Comune di Scarperia e San Piero - D.G.C. n. 1 del 20/05/2019
Comune di Vicchio - D.G.C. n. 1 del 20/05/2019
Data di approvazione:

Legenda

Classi di pericolosità sismica

- S1 - pericolosità bassa
- S2 - pericolosità media
- S3 - pericolosità elevata
- S4 - pericolosità molto elevata

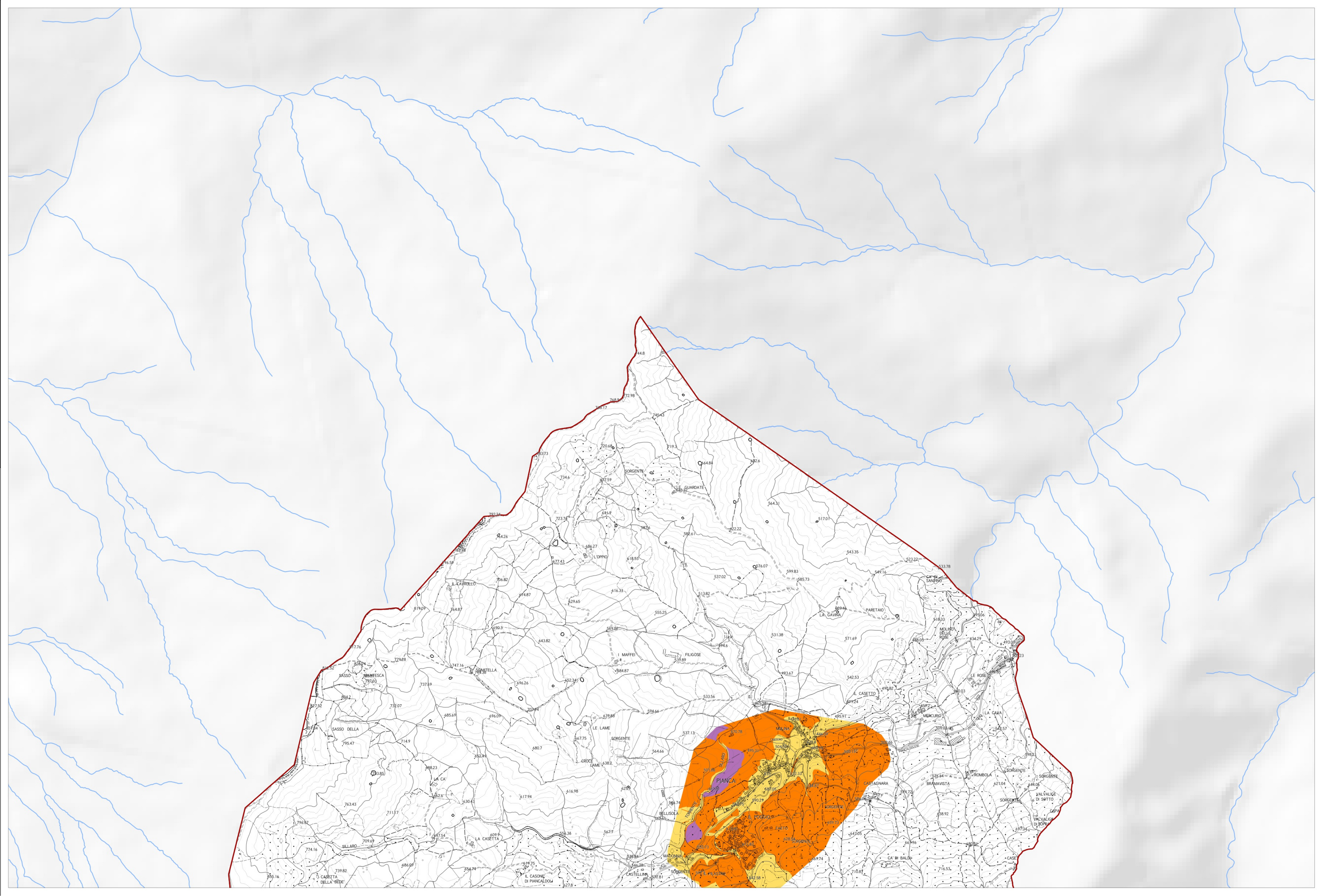

La base cartografica CTR in scala 1:10.000 aggiornata al 2016, è stata fornita all'UC dalla Città Metropolitana di Firenze nel Luglio 2020. Il dato rappresentato è in formato shape. La toponomastica visualizzata è fornita da Regione Toscana via servizio WMS.