

COMUNI DEL MUGELLO

Sindaco del Comune di Barberino di Mugello
Claudio Sestini - 19 marzo 2019

Sindaco del Comune di Borgo San Lorenzo
Renzo Sestini - 19 marzo 2019

Presidente dell'Unione Montana dei Comuni del Mugello

Sindaco del Comune di Dicomano
Stefano Falcioni

Sindaco del Comune di Fiesole
Claudio Sestini - 19 marzo 2019

Giampaolo Balli - 8 maggio 2017

Sindaco del Comune di Marradi
Roberto Albani

Sindaco del Comune di Palazzo San Seno
Cristina Menghetti - 19 marzo 2019

Ugo Pignatelli

Presidente dell'Unione Montana dei Comuni del Mugello

Sindaco del Comune di Scarpeta e San Piero
Federico Iugnesi

Sindaco del Comune di Vicchio
Roberto Albani - 19 marzo 2019

Filippo Carli Campa - 19 marzo 2019

UNIONE MONTANA DEI COMUNI DEL MUGELLO
Dirigente del servizio economia, ambiente, territorio e forestazione
Vincenzo Maccioni

Responsabile del procedimento
Claudio Foca

UFFICIO UNICO DI PIANO
Alessandro Bertuccioli (Comune di Barberino di Mugello)
Rosanna Di Luca (Comune di Borgo San Lorenzo)
Valter Bandolfi (Comune di Dicomano)
Paolo del Zotto (Comune di Fiesole)
Giulia Gianaroli (Comune di Marradi)
Roberto Albani (Comune di Palazzo San Seno)
Roberto Albani (Comune di Scarpeta e San Piero)
Paolo Scalmi (Comune di Vicchio)

PROFESSIONALITA' ESTERNE

Coordinamento generale
Claudio Foca

Aspetti urbanistici
Gruppo di progetto
Claudio Foca, Michela Chiari, Chiara Fontana

Collaboratori
Alessandro Bandolfi, Maria Maccioni

Aspetti paesaggistici
Serena Fiorini

Aspetti socio economici
Micaela Comi - 4 servizi distrettuali e scolastici per il Mugello di Barberino - Maria Lombardi, Maria Maccioni

Aspetti archeologici
Cristina Felici

Aspetti forestali
Paolo Scalmi

Aspetti geologici e sismici
GEOLOGICO: Conoscenza e servizi geologici
Luca Sestini, Nicola Sisti

Aspetti idraulici
Chiarina Anonciati - Ingegneria Civile e Ambientale
Sara Chiari, Antonella Sestini, Ugo Pignatelli

Valutazione Ambientale Strategica
SINERGIA srl - Progettazione e consulenza ambientale
Anna Carlini - Sara Scarpeta, Antonella Sestini, Gale Pignatelli

Comunicazione e partecipazione
Michela Chiari, Maddalena Rossi

Aspetti giuridico amministrativi
Alessandro Sestini, Claudio Foca

Aspetti energetici del territorio
Alessandro Sestini, Claudio Foca

Aspetti del sistema della mobilità
TAGES COOP s.r.l. - Massimo Terzani, Barbara Andrea

Vulnerabilità Sismica
SISTEMI Sismologici del Mugello

Pubblicazione S.I.T.
Linea Comune S.p.A.

B. aspetti geologici, idraulici e sismici

Elaborato: **STR05**

Scala: **1:10.000**

Data: **09/2020**

CARTA DELLA PERICOLOSITA' SISMICA

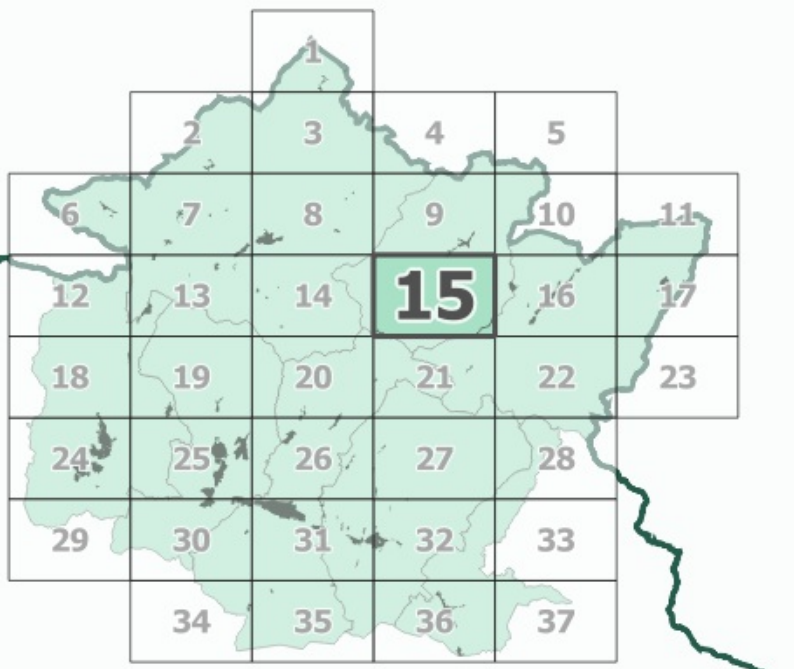

Data elaborazione: []
Data di approvazione: []

- Legenda**
- Classi di pericolosità sismica**
- S1 - pericolosità bassa
 - S2 - pericolosità media
 - S3 - pericolosità elevata
 - S4 - pericolosità molto elevata

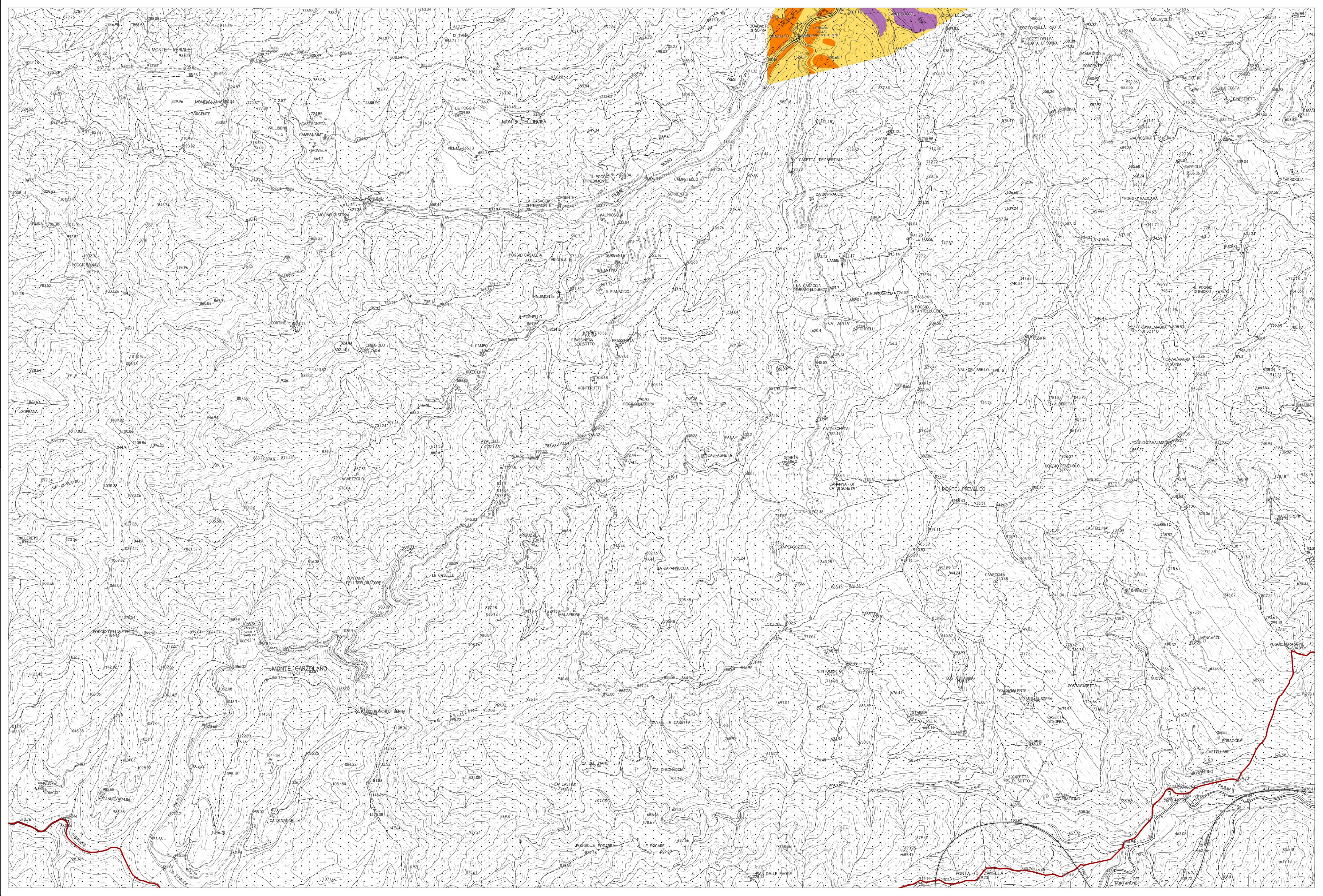

La base cartografica CTR in scala 1:10.000 aggiornata al 2016, è stata fornita all'UC dalla Città Metropolitana di Firenze nel Luglio 2020. Il dato rappresentato è in formato shape. La toponomastica visualizzata è fornita da Regione Toscana via servizio WMS.