

**COMUNI DEL MUGELLO**  
**Sindaco del Comune di Barberino di Mugello**  
 (Comuni del Mugello)  
**Sindaco del Comune di Borgo San Lorenzo** (ex settembre 2019)  
 Presidente dell'Unione Montana dei Comuni del Mugello  
**Sindaco del Comune di Dicomano**  
 Stefano Fancitore  
**Sindaco del Comune di Fieszola**  
 Claudio Scattoloni (ex marzo 2019)  
 Giampaolo Balli (8 maggio 2017)  
**Sindaco del Comune di Marradi**  
 Roberto Fabiani  
**Sindaco del Comune di Palazzuolo sul Senio**  
 Cristiano Menghelli (ex 6 maggio 2019)  
 Gian Pignotti (ex 18 settembre 2019) (surrendered on 18/09/2019)  
**Presidente dell'Unione Montana dei Comuni del Mugello**  
**Sindaco del Comune di Scarperia e San Piero**  
 Federico Ignesti  
**Sindaco del Comune di Vicchio**  
 Roberto Cini (ex 10 maggio 2019)  
 Filippo Carli Campa (ex 10 maggio 2019)

**UNIONE MONTANA DEI COMUNI DEL MUGELLO**  
 Dirigente del servizio economia, ambiente, territorio e forestazione  
 Vincenzo Mazzoni  
 Responsabile del procedimento  
 Giuseppina Rosa

**UFFICIO UNICO DI PIANO**  
 Alessandro Bertalucci (Comune di Barberino di Mugello)  
 Rossana Diacci (Comune di Borgo San Lorenzo)  
 Valter Bondoni (Comune di Dicomano)  
 Paolo del Zotto (ex 10 aprile 2020) Giulia Garavani (ex 10 aprile 2020)  
 (Comune di Fieszola)  
 Roberto Rossi (Comune di Marradi)  
 Rodolfo Albisani (ex 27 gennaio 2019) Dante Albisani (ex 02 marzo 2019)  
 Comune di Scarperia e San Piero) Paolo Scalmi (ex 10 luglio 2016)  
 (Comune di Palazzuolo sul Senio)  
 Riccardo Strati (ex 10 giugno 2019) Sabrina Scillo (ex 10 gennaio 2020)  
 (Comune di Vicchio)

**PROFESSIONALITA' ESTERNE**  
 Coordinamento generale  
 Quadrifoglio Geometri  
**Aspetti urbanistici**  
 Gruppo di progetto  
 Gianfranco Caselli, Michela Chiari, Chiara Fioravanti  
 Collaboratori  
 Alessio Tambarelli, Maria Misciano  
**Aspetti paesaggisti**  
 Veronica Piazza  
 (ex 10/05/2020) studio associate Antonella Valentini, Paolo Venturi  
**Aspetti socio economici**  
 Via soci. com. e i servizi distretti e scorporati per  
 l'Amministrazione di Barberino - Maria Lombardi, Mariella Marconi  
**Aspetti archeologici**  
 Cristina Felici  
**Aspetti forestali**  
 Gian Cosetti  
**Aspetti geologici e sismici**  
 GEOTECNO Consulenza e servizi geologici  
 Luciano Casati, Nicola Sbicali  
**Aspetti idraulici**  
 Chianti Associaz. - Ingegneria Civile e Ambientale  
 Simone Cristofari, Antonella Berti, Luigi Pignotti  
**Valutazione Ambientale Strutturale**  
 SINERGIA srl Progettazione e consulenza ambientale -  
 Elena Carboni - Sara Scarpini, Alessandra Puccetti, Gale Pignotti  
**Comunicazione e partecipazione**  
 Michela Chiari, Maddalena Rossi  
**Aspetti giuridico amministrativi**  
 Aliphanio Santoni Quarantini  
**Aspetti energetici del territorio**  
 @shinet srl - Alessandro Tassinari, Claudio Fogliarini,  
 Roberto Casarini, Martina Lenzi  
**Aspetti del sistema della mobilità**  
 TAGES COOP s.r.l. - Massimo Terzani, Barbara Andrea  
**Vulnerabilità Sismica**  
 SIDA s.p.a. - Simona Simoni Dal Monte  
**Pubblicazione S.I.T.**  
 Linea Comune S.p.A.

B. aspetti geologici, idraulici e sismici

Elaborato: **STR05**  
 Scala: **1:10.000**  
 Data: **09/2020**

CARTA DELLA PERICOLOSITA' SISMICA

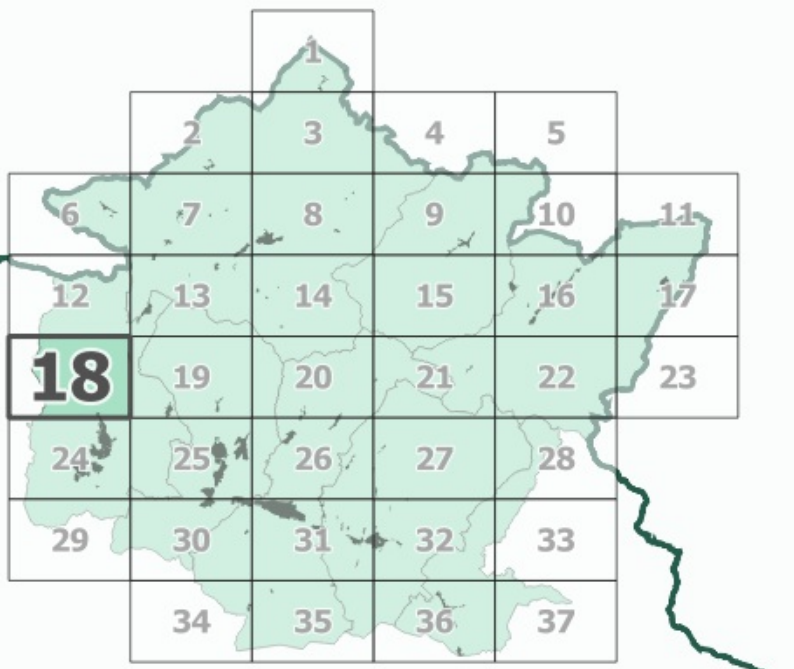

Data collazione:  
 Comune di Barberino di Mugello - 09/05/2019  
 Comune di Borgo San Lorenzo - 05/05/2019  
 Comune di Dicomano - 05/05/2019  
 Comune di Fieszola - 05/05/2019  
 Comune di Marradi - 05/05/2019  
 Comune di Palazzuolo sul Senio - 05/05/2019  
 Comune di Scarperia e San Piero - 05/05/2019  
 Comune di Vicchio - 05/05/2019  
 Unione Montana dei Comuni del Mugello - 05/05/2019

Data di approvazione:

- Legenda**
- Classi di pericolosità sismica
- S1 - pericolosità bassa
  - S2 - pericolosità media
  - S3 - pericolosità elevata
  - S4 - pericolosità molto elevata

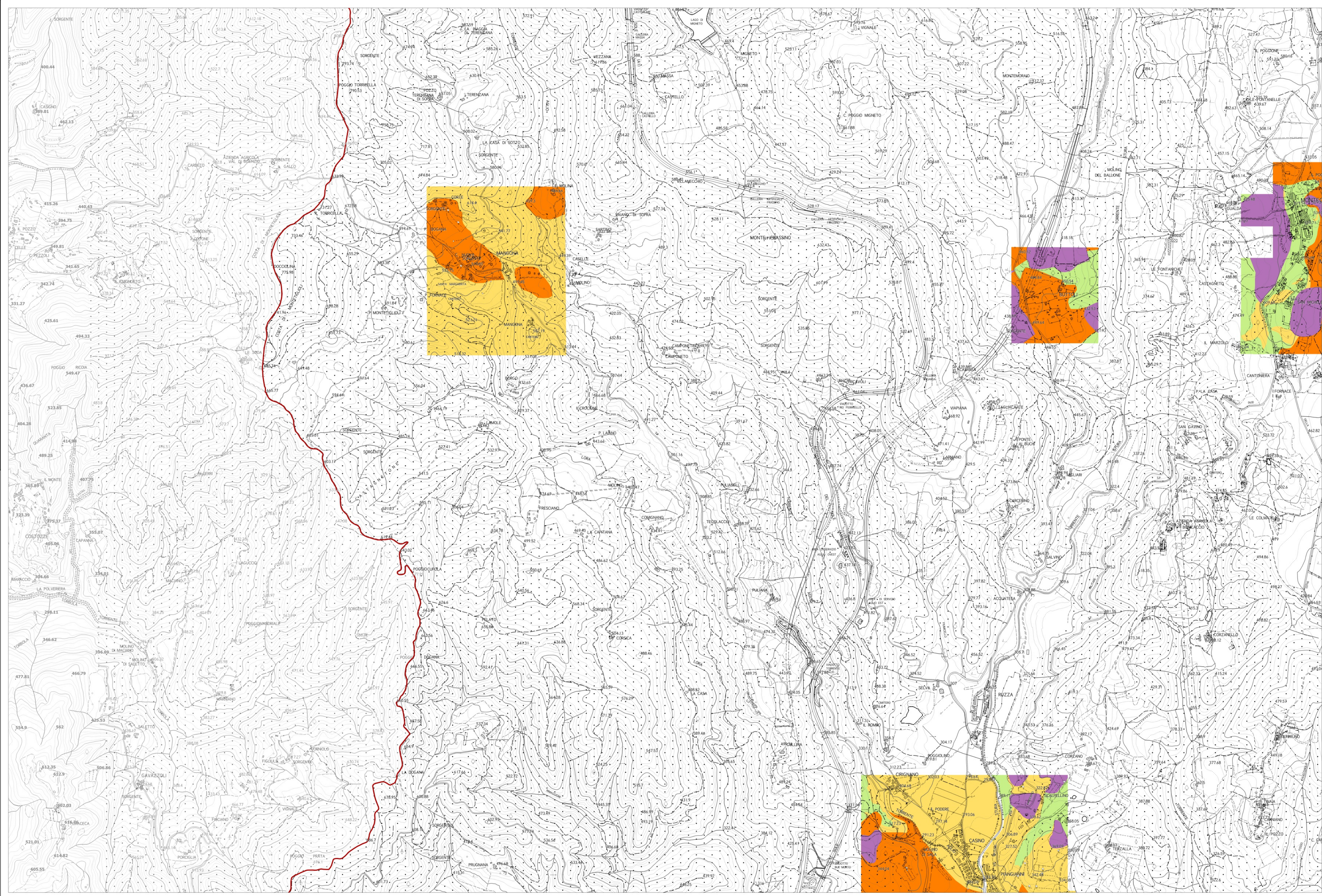

La base cartografica CTR in scala 1:10.000 aggiornata al 2016, è stata fornita all'UC dalla Città Metropolitana di Firenze nel Luglio 2020. Il dato rappresentato è in formato shape. La toponomastica visualizzata è fornita da Regione Toscana via servizio WMS.