

COMUNI DEL MUGELLO

Sindaco del Comune di Barberino di Mugello
Claudio Sestini

Sindaco del Comune di Borgo San Lorenzo
Presidente dell'Unione Montana dei Comuni del Mugello
Antonio Sestini

Sindaco del Comune di Dicomano
Stefano Fancitore

Sindaco del Comune di Fiesole
Claudio Sestini

Sindaco del Comune di Marradi
Roberto Albani

Sindaco del Comune di Palazzuolo sul Senio
Cristian Menghetti

Sindaco del Comune di San Piero a Sieve
Presidente dell'Unione Montana dei Comuni del Mugello
Roberto Albani

Sindaco del Comune di Scarperia e San Piero
Federico Ignesti

Sindaco del Comune di Vicchio
Roberto Albani

UNIONE MONTANA DEI COMUNI DEL MUGELLO
Dirigente del servizio economia, ambiente, territorio e forestazione
Vincenzo Marzotto

Responsabile del procedimento
Claudio Sestini

UFFICIO UNICO DI PIANO
Alessandro Bertuccioli (Comune di Barberino di Mugello)
Roberto Albani (Comune di Borgo San Lorenzo)
Valter Bondoni (Comune di Dicomano)
Paolo del Zotto (Comune di Fiesole)
Guglielmo Giannini (Comune di Fiesole)
Roberto Albani (Comune di Marradi)
Roberto Albani (Comune di Palazzuolo sul Senio)
Roberto Albani (Comune di Scarperia e San Piero)
Roberto Albani (Comune di Vicchio)

PROFESSIONALITA' ESTERNE

Coordinamento generale
Claudio Sestini

Aspetti urbanistici
Gruppo di progetto
Claudio Sestini, Michela Chiari, Chiara Fioravanti

Collaboratori
Alessandro Bertuccioli, Marina Maccioni

Aspetti paesaggistici
Veronica Fioravanti

Aspetti socio-economici
Roberto Albani

Aspetti archeologici
Cristina Felici

Aspetti forestali
Claudio Sestini

Aspetti geologici e sismici
GEOLOGICO CONSULTAZIONE E SERVIZI GEOLOGICI
Luca Sestini, Nicola Sestini

Aspetti idraulici
Chiaro Associati - Ingegneria Civile e Ambientale
Roberto Albani

Valutazione Ambientale Strategica
SINERGIA srl Progettazione e consulenza ambientale
Luca Sestini, Maria Sestini, Alessandra Sestini, Gale Pignatelli

Comunicazione e partecipazione
Michela Chiari, Maddalena Rossi

Aspetti giuridico-amministrativi
Alessandro Bertuccioli

Aspetti energetici del territorio
Alessandro Bertuccioli

Aspetti del sistema della mobilità
TAGES COOP s.r.l. - Massimo Terzani, Barbara Andrea

Vulnerabilità Sismica
SINERGIA s.r.l. Progettazione e consulenza ambientale
Luca Sestini

Publicazione S.A.T.
Linea Comune S.p.A.

B. aspetti geologici, idraulici e sismici

Elaborato: **STR05**

Scala: **1:10.000**

Data: **09/2020**

CARTA DELLA PERICOLOSITA' SISMICA

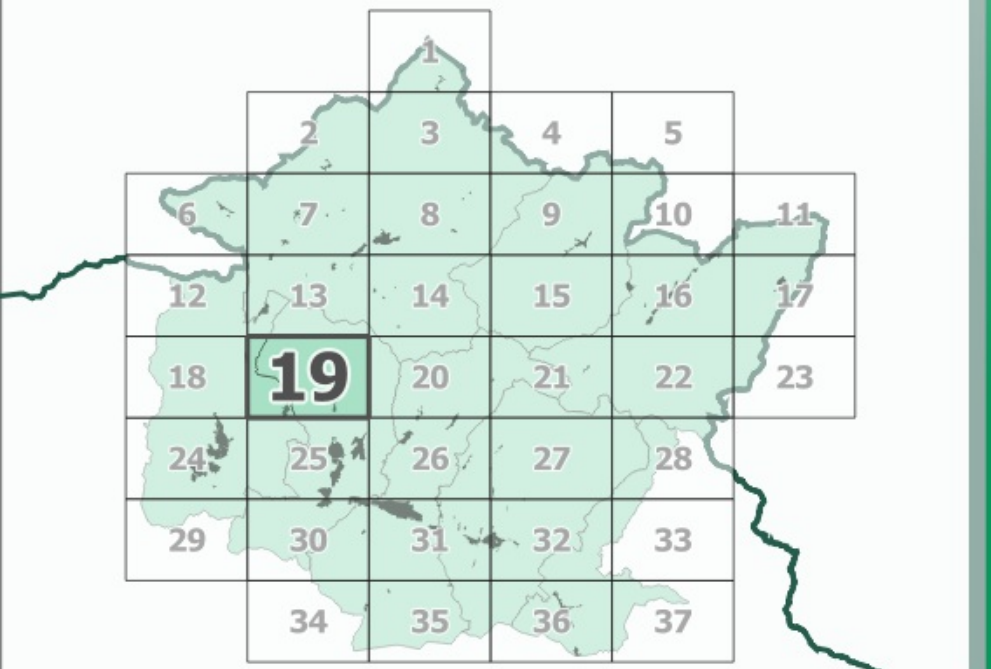

Data cartografica: Comune di Barberino di Mugello, Comune di Borgo San Lorenzo, Comune di Dicomano, Comune di Fiesole, Comune di Marradi, Comune di Palazzuolo sul Senio, Comune di Scarperia e San Piero, Comune di Vicchio.

Data di approvazione:

Legenda

Classi di pericolosità sismica

- S1 - pericolosità bassa
- S2 - pericolosità media
- S3 - pericolosità elevata
- S4 - pericolosità molto elevata

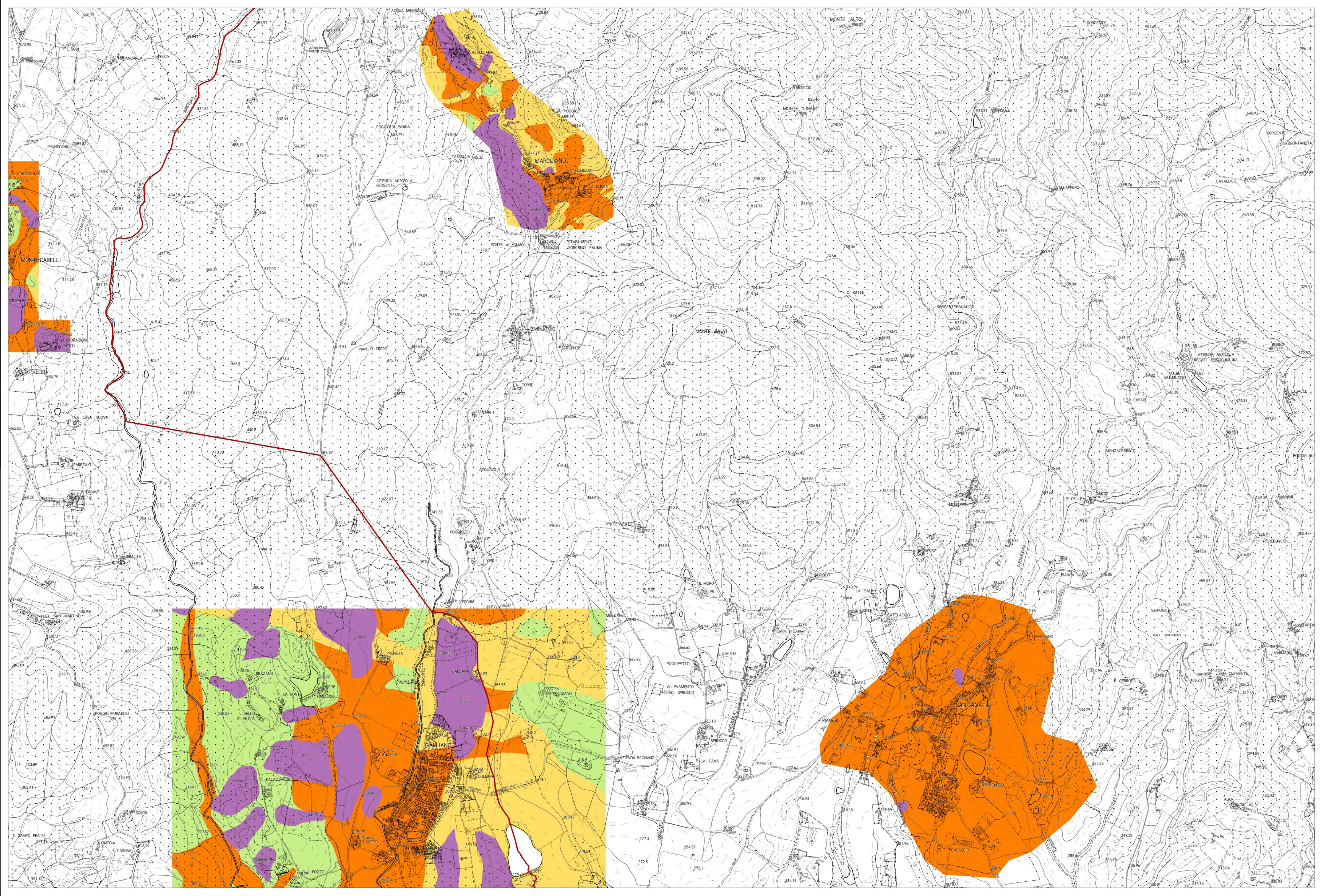

La base cartografica CTR in scala 1:10.000 aggiornata al 2016, è stata fornita all'UC dalla Città Metropolitana di Firenze nel Luglio 2020. Il dato rappresentato è in formato shape. La toponomastica visualizzata è fornita da Regione Toscana via servizio WMS.