



# PIANO STRUTTURALE INTERCOMUNALE MUGELLO

**COMUNI DEL MUGELLO**  
 Comune di Mugello  
 Sindaco del Comune di Borgo San Lorenzo fino a settembre 2019  
 Presidente dell'Unione Montana dei Comuni del Mugello  
 Comune di Mugello  
 Sindaco del Comune di Dicomano  
 Stefano Fancitore  
 Sindaco del Comune di Fieszola  
 Claudio Scarpelli - fino a luglio 2019  
 Giampaolo Bili - da maggio 2019  
 Sindaco del Comune di Marradi  
 Tommaso Albani  
 Sindaco del Comune di Palazzuolo Sul Senio  
 Cristian Menghetti - fino a maggio 2019  
 Gian Piero Pini - da dicembre 2018  
 Presidente dell'Unione Montana dei Comuni del Mugello  
 Sindaco del Comune di Scarperia e San Piero  
 Federico Ignesti  
 Sindaco del Comune di Vicchio  
 Roberto Cini - fino a maggio 2019  
 Filippo Carli Campa - da maggio 2019

**UNIONE MONTANA DEI COMUNI DEL MUGELLO**  
 Dirigente del servizio economia, ambiente, territorio e forestazione  
 Vincenzo Muscato  
 Responsabile del procedimento  
 Giuseppina Rosa

**UFFICIO UNICO DI PIANO**  
 Alessandro Bertolucci (Comune di Barberino del Mugello)  
 Tommaso Diacci (Comune di Borgo San Lorenzo)  
 Valter Bendinelli (Comune di Dicomano)  
 Paolo del Zanna (Comune di Fieszola)  
 Gabriele Giannini (Comune di Fieszola)  
 Scorpato Rossi (Comune di Marradi)  
 Rodolfo Albani (Comune di Scarperia e San Piero)  
 Paolo Scalmi (Comune di Palazzuolo sul Senio)  
 Riccardo Strati (Comune di Vicchio)  
 Sabrina Solito (Comune di Vicchio)

**PROFESSIONALITA' ESTERNE**  
 Coordinamento generale  
 Gianfranco Corbelli  
 Aspetti urbanistici  
 Gruppo di progetto  
 Gianfranco Corbelli, Michela Chiti, Chiara Fioritato  
 Collaboratori  
 Alessio Sandrelli, Maria Misciano  
 Aspetti paesaggistici  
 Luciana Rizzari  
 Aspetti socio economici  
 Via soci. coop. e i servizi distrettuali e scorporati per  
 Montecatini di Scarperia - Maria Lombardi, Mariella Martini  
 Aspetti archeologici  
 Cristina Felici  
 Aspetti forestali  
 Enzo Giorgetti  
 Aspetti geologici e sismici  
 GITECNICO Consulenza e servizi geologici  
 Luciana Casarini, Nicola Sbicali  
 Aspetti idraulici  
 Chianti Associati - ingegneria Civile e Ambientale  
 Sergio Chianchi, Antonella Benini, Luigi Pignotti  
 Valutazione Ambientale Strategica  
 SINERGIA srl Progettazione e consulenza ambientale -  
 Lucia Carboni, Maria Scarpini, Alessandra Rocciari, Gale Puggetti  
 Comunicazione e partecipazione  
 Michela Chiti, Maddalena Rossi  
 Aspetti giuridico amministrativi  
 Roberto Zamboni, Gianfranco  
 Aspetti energetici del territorio  
 @shinet srl - Alessandro Tassinari, Claudio Fogarezzi,  
 Andrea Bonaventuri, Martina Ieri  
 Aspetti del sistema della mobilità  
 TAGES COOP s.r.l. - Massimo Ferrini, Barbara Andrea  
 Vulnerabilità Sismica  
 S.I.T.I. - Ing. Emanuele Dal Monte  
 Pubblicazione S.I.T.  
 Linea Comune S.p.A.

## B. aspetti geologici, idraulici e sismici

Elaborato	Scala:	1:10.000
	Data:	09/2020

# STR05

## CARTA DELLA PERICOLOSITA' SISMICA

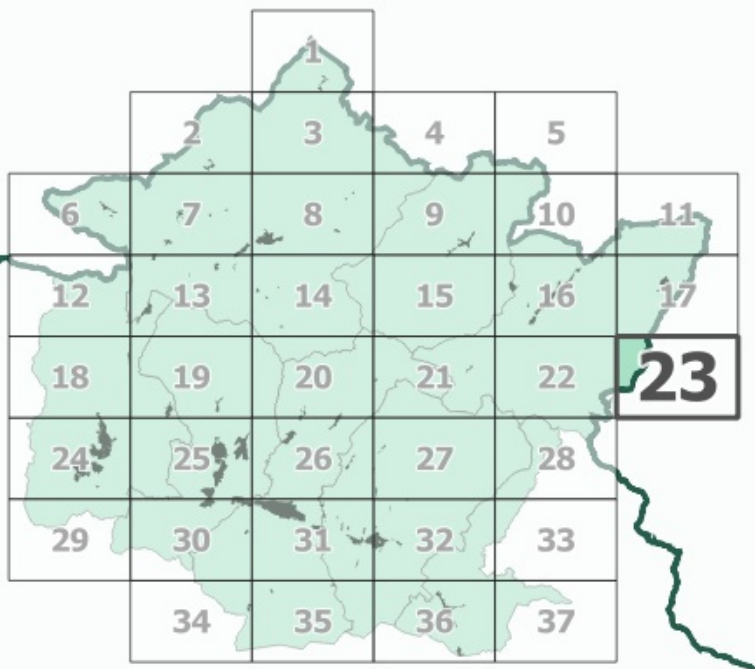

Data elaborazione: Comune di Barberino del Mugello - 14/06/2020 Comune di Borgo San Lorenzo - 14/06/2020 Comune di Dicomano - 15/06/2020 Comune di Fieszola - 15/06/2020 Comune di Marradi - 15/06/2020 Comune di Palazzuolo sul Senio - 15/06/2020 Comune di Scarperia e San Piero - 15/06/2020 Comune di Vicchio - 15/06/2020	Data di approvazione:
---	-----------------------

## Legenda

- Classi di pericolosità sismica
- S1 - pericolosità bassa
  - S2 - pericolosità media
  - S3 - pericolosità elevata
  - S4 - pericolosità molto elevata

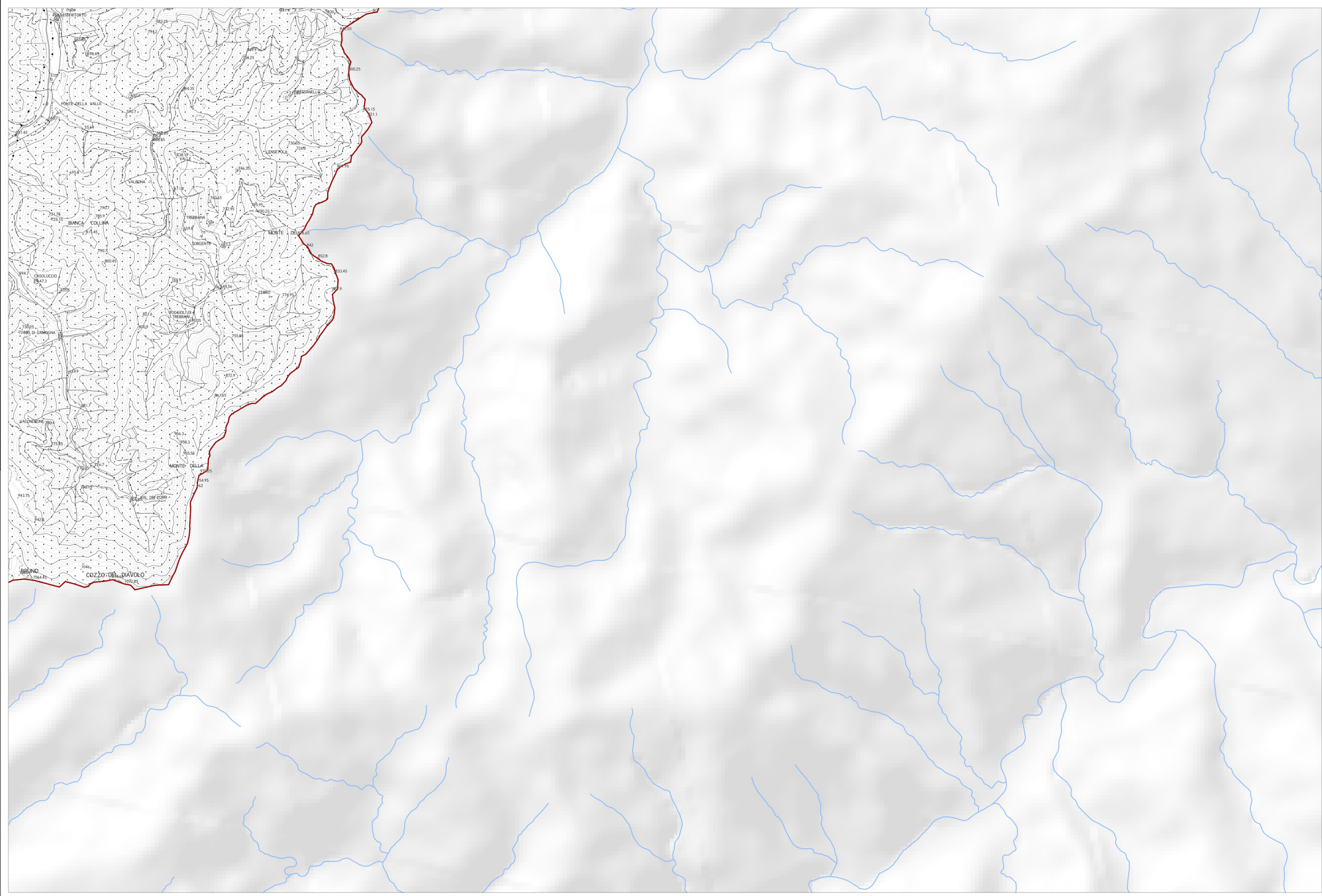

La base cartografica CTR in scala 1:10.000 aggiornata al 2016, è stata fornita all'UC dalla Città Metropolitana di Firenze nel Luglio 2020. Il dato rappresentato è in formato shape. La toponomastica visualizzata è fornita da Regione Toscana via servizio WMS.