

COMUNI DEL MUGELLO

Sindaco del Comune di Barberino in Mugello
Giuseppe Di Stefano

Sindaco del Comune di Borgo San Lorenzo fino a settembre 2019
Presidente dell'Unione Montana dei Comuni del Mugello

Sindaco del Comune di Dicomano
Stefano Fasolato

Sindaco del Comune di Fieszulza
Claudio Scattolonni fino a maggio 2019
Giampaolo Balli dal maggio 2019

Sindaco del Comune di Marradi
Roberto Tiberti

Sindaco del Comune di Palazzuolo sul Senio
Cristian Menghetti fino a maggio 2019
Claudio Pignatelli dal maggio 2019

Presidente dell'Unione Montana dei Comuni del Mugello

Sindaco del Comune di Scarpeta e San Piero
Federico Ignesti

Sindaco del Comune di Vicchio
Roberto Cini fino a maggio 2019
Filippo Carli Campa dal maggio 2019

UNIONE MONTANA DEI COMUNI DEL MUGELLO
Dirigente del servizio economia, ambiente, territorio e forestazione
Vincenzo Mazzoni
Responsabile del procedimento
Claudio Pignatelli

UFFICIO UNICO DI PIANO
Alessandro Bertaloni (Comune di Barberino del Mugello)
Rosanna Di Luca (Comune di Borgo San Lorenzo)
Valter Bandolfi (Comune di Dicomano)
Paolo del Zotto (Comune di Fieszulza)
Guglielmo Garavini (Comune di Marradi)
Roberto Rossi (Comune di Marradi)
Roberto Albisani fino a gennaio 2016
Dante Albisani da gennaio 2016
Comune di Scarpeta e San Piero
Roberto Albisani fino a luglio 2016
Paolo Scattolonni da luglio 2016
Comune di Palazzuolo sul Senio
Roberto Cini fino a gennaio 2019
Sabrina Scillito da gennaio 2019
Comune di Vicchio

PROFESSIONALITA' ESTERNE

Coordinamento generale
Claudio Pignatelli

Aspetti urbanistici
Gruppo di progetto
Claudio Pignatelli, Michela Chiari, Chiara Fioravanti

Collaboratori
Alessandro Bandolfi, Marina Masciarelli

Aspetti paesaggistici
Valentina Fioravanti

Aspetti socio economici
Mia Soc. Com. e i servizi didattici e scolastici per l'infanzia di Barberino - Maria Lombardi, Marika Martini

Aspetti archeologici
Cristina Felici

Aspetti forestali
Claudio Pignatelli

Aspetti geologici e sismici
GEOLOGICO Consulenza e servizi geologici
Luca Geronzi, Nicola Sobaci

Aspetti idraulici
Chiaro Associati - ingegneria Civile e Ambientale
Stefano Chiaro, Antonella Berti, Luigi Pignatelli

Valutazione Ambientale Strategica
SINERGIA srl Progettazione e consulenza ambientale -
Enrica Carboni, Sara Scarpeta, Alessandra Puccetti, Gale Pignatelli

Comunicazione e partecipazione
Michela Chiari, Maddalena Rossi

Aspetti giuridico amministrativi
Alessandro Garavini

Aspetti energetici del territorio
Sistemat srl - Alessandro Toscani, Claudio Pignatelli, Andrea Scattolonni, Maurizio Tosi

Aspetti del sistema della mobilità
TAGES COOP s.r.l. - Massimo Terzani, Barbara Andrea

Vulnerabilità Sismica
SISTEM s.p.a. Simona Tomassini Dal Monte

Publicazione S.I.T.
Linea Comune S.p.A.

B. aspetti geologici, idraulici e sismici

Elaborato: **STR05**

Scala: **1:10.000**

Data: **09/2020**

CARTA DELLA PERICOLOSITA' SISMICA

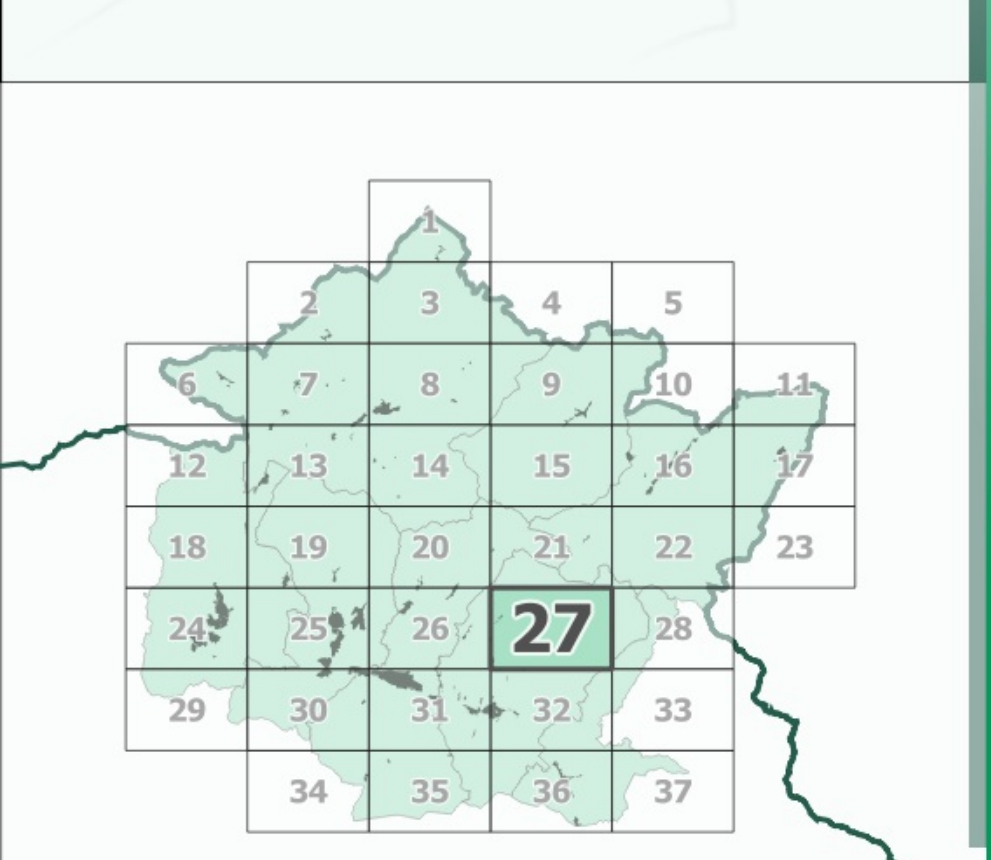

Data autorizzatori:
Comune di Barberino in Mugello - D.D.C. n. 14 del 26/05/2019
Comune di Borgo San Lorenzo - D.D.C. n. 1 del 20/05/2019
Comune di Dicomano - D.D.C. n. 1 del 20/05/2019
Comune di Fieszulza - D.D.C. n. 1 del 20/05/2019
Comune di Marradi - D.D.C. n. 1 del 20/05/2019
Comune di Palazzuolo sul Senio - D.D.C. n. 1 del 20/05/2019
Comune di Scarpeta e San Piero - D.D.C. n. 1 del 20/05/2019
Comune di Vicchio - D.D.C. n. 1 del 20/05/2019

Data di approvazione:

- Legenda**
- Classi di pericolosità sismica**
- S1 - pericolosità bassa
 - S2 - pericolosità media
 - S3 - pericolosità elevata
 - S4 - pericolosità molto elevata

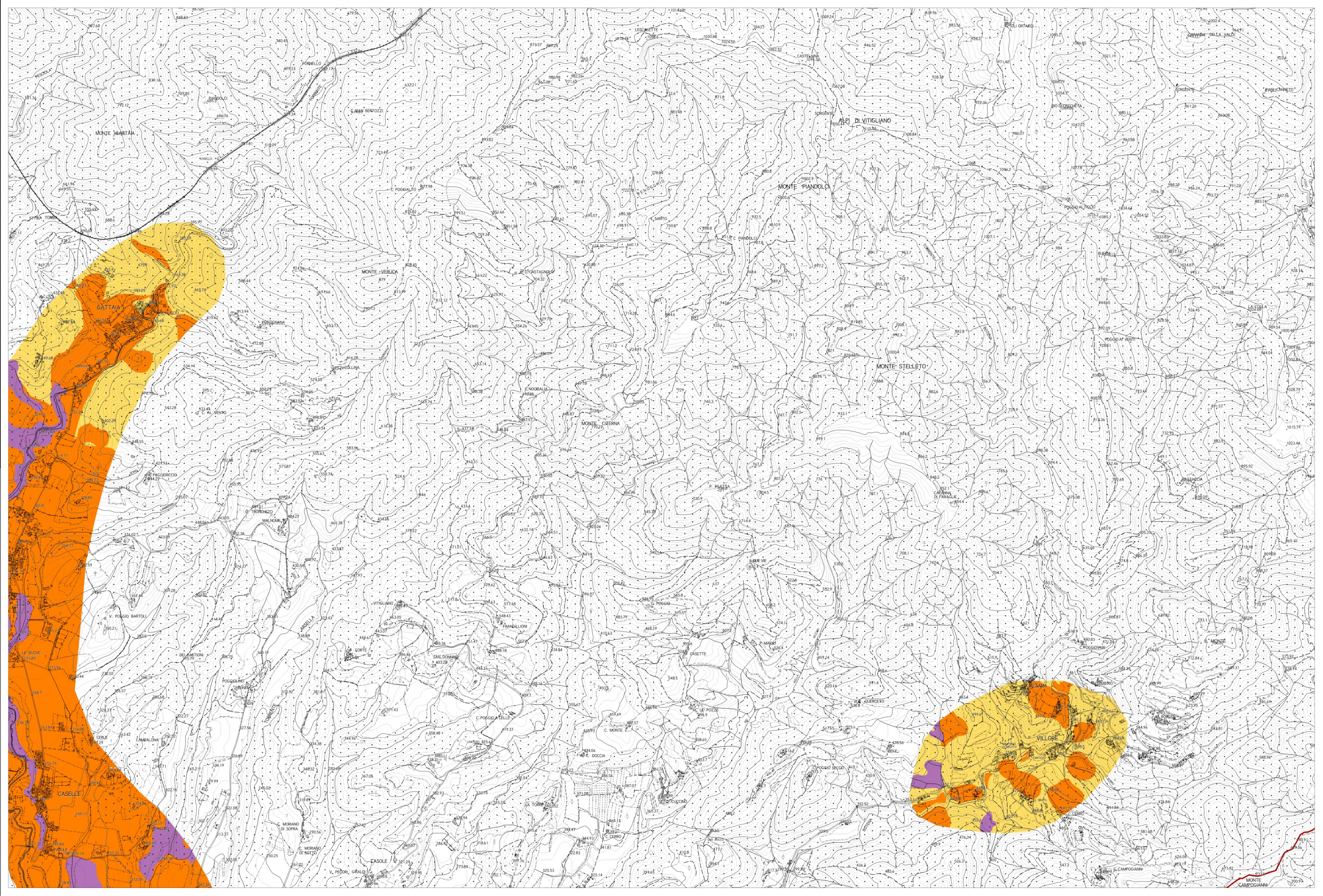

La base cartografica CTR in scala 1:10.000 aggiornata al 2016, è stata fornita all'UC dalla Città Metropolitana di Firenze nel Luglio 2020. Il dato rappresentato è in formato shape. La toponomastica visualizzata è fornita da Regione Toscana via servizio WMS.