

**PIANO STRUTTURALE INTERCOMUNALE
MUGELLO**

B. aspetti geologici, idraulici e sismici

Elaborato: **STR05**

Scala: **1:10.000**

Data: **09/2020**

CARTA DELLA PERICOLOSITA' SISMICA

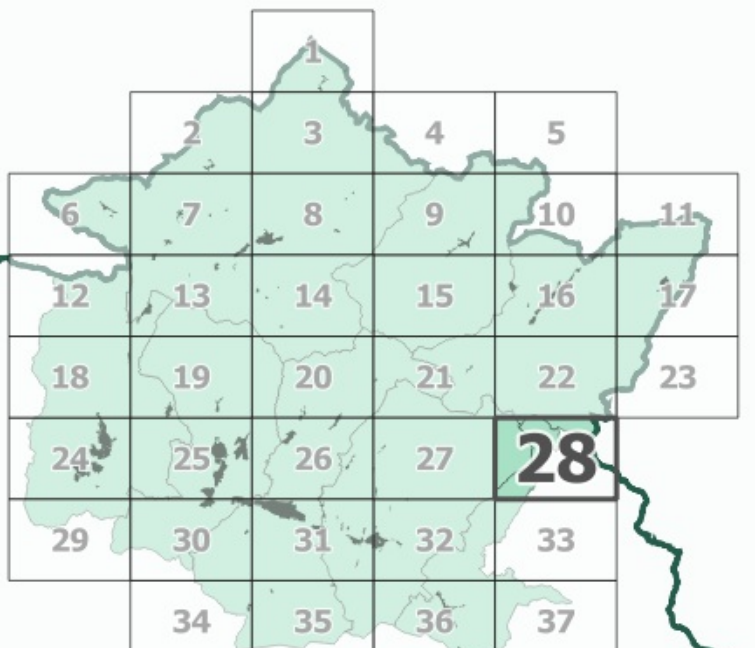

6	7	8	9	10	11
12	13	14	15	16	17
18	19	20	21	22	23
24	25	26	27	28	
29	30	31	32	33	
34	35	36	37		

COMUNI DEL MUGELLO
 Sindaco del Comune di Barberino di Mugello
 Sindaco del Comune di Borgo San Lorenzo
 Sindaco del Comune di Dicomano
 Sindaco del Comune di Fiesole
 Sindaco del Comune di Fiesolanova
 Sindaco del Comune di Marradi
 Sindaco del Comune di Palazzuolo sul Senio
 Sindaco del Comune di Scarperia e San Piero
 Sindaco del Comune di Vicchio

UNIONE MONTANA DEI COMUNI DEL MUGELLO
 Dirigente del servizio economia, ambiente, territorio e forestazione
 Responsabile del procedimento

UFFICIO UNICO DI PIANO
 Alessandro Bertolucci (Comune di Barberino di Mugello)
 Tommaso Diacci (Comune di Borgo San Lorenzo)
 Valter Bandolini (Comune di Dicomano)
 Paolo del Zotto (Comune di Fiesole)
 Gabriele Giannini (Comune di Fiesolanova)
 Roberto Rossi (Comune di Marradi)
 Roberto Albani (Comune di Palazzuolo sul Senio)
 Comune di Scarperia e San Piero
 Comune di Palazzuolo sul Senio
 Comune di Vicchio

PROFESSIONALITA' ESTERNE
 Coordinamento generale
 Aspetti urbanistici
 Aspetti paesaggistici
 Aspetti socio economici
 Aspetti geologici e sismici
 Aspetti idraulici
 Valutazione Ambientale Strategica
 Comunicazione e partecipazione
 Aspetti giuridico amministrativi
 Aspetti energetici del territorio
 Aspetti del sistema della mobilità
 Vulnerabilità Sismica
 Pubblicazione S.A.T.

Data elaborazione:
 Comune di Barberino di Mugello - 10/06/2019
 Comune di Borgo San Lorenzo - 10/06/2019
 Comune di Dicomano - 10/06/2019
 Comune di Fiesole - 10/06/2019
 Comune di Fiesolanova - 10/06/2019
 Comune di Marradi - 10/06/2019
 Comune di Palazzuolo sul Senio - 10/06/2019
 Comune di Scarperia e San Piero - 10/06/2019
 Comune di Vicchio - 10/06/2019

Data approvazione:
 Comune di Barberino di Mugello - 10/06/2019
 Comune di Borgo San Lorenzo - 10/06/2019
 Comune di Dicomano - 10/06/2019
 Comune di Fiesole - 10/06/2019
 Comune di Fiesolanova - 10/06/2019
 Comune di Marradi - 10/06/2019
 Comune di Palazzuolo sul Senio - 10/06/2019
 Comune di Scarperia e San Piero - 10/06/2019
 Comune di Vicchio - 10/06/2019

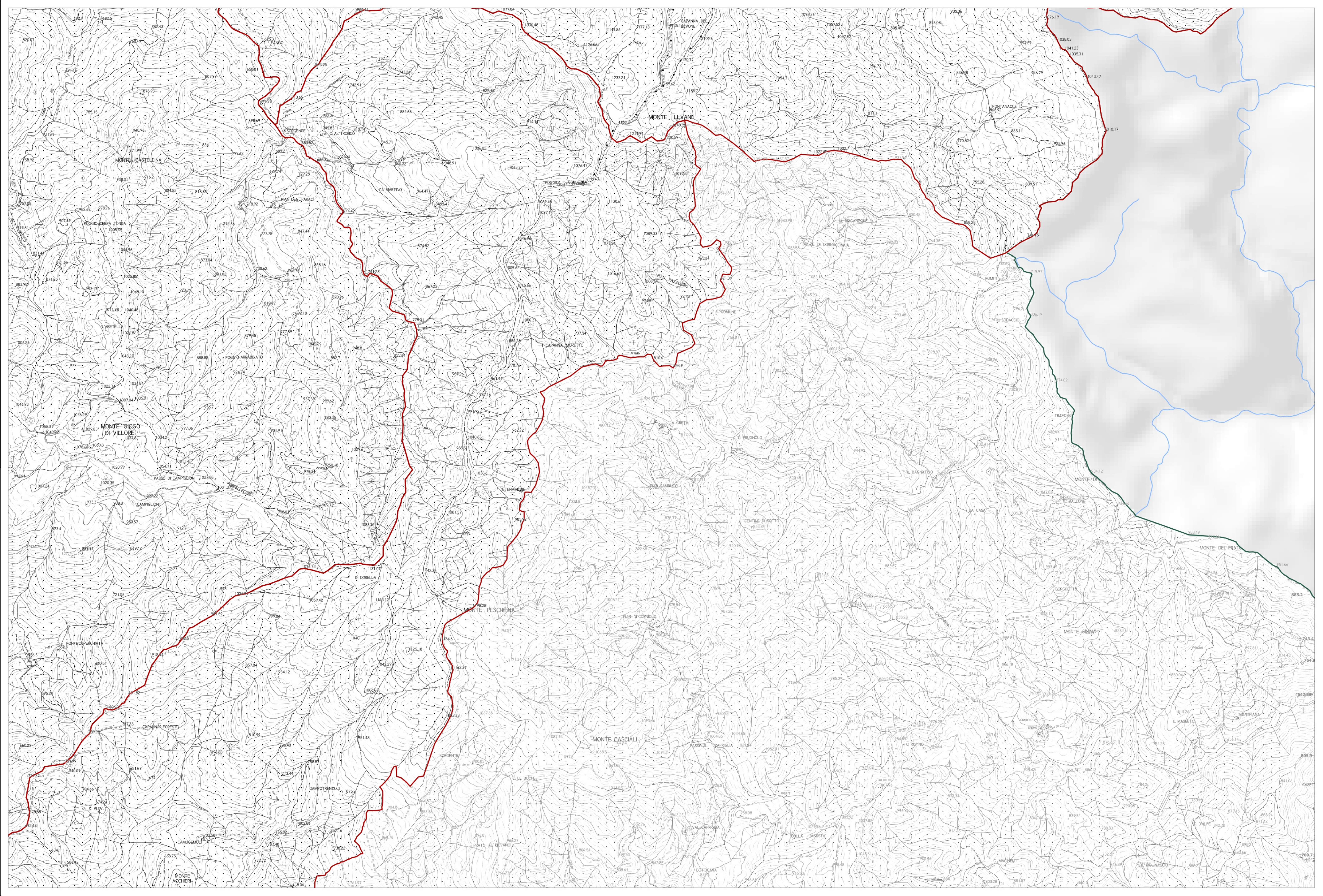

Legenda

Classi di pericolosità sismica

- S1 - pericolosità bassa
- S2 - pericolosità media
- S3 - pericolosità elevata
- S4 - pericolosità molto elevata

La base cartografica CTR in scala 1:10.000 aggiornata al 2016, è stata fornita all'UC dalla Città Metropolitana di Firenze nel Luglio 2020. Il dato rappresentato è in formato shape. La toponomastica visualizzata è fornita da Regione Toscana via servizio WMS.