

**COMUNI DEL MUGELLO**

**Sindaco del Comune di Barberino di Mugello**  
Claudio Sestini

**Sindaco del Comune di Borgo San Lorenzo** (fino al settembre 2019)  
Presidente dell'Unione Montana dei Comuni del Mugello  
Giampaolo Balli - 8 maggio 2019

**Sindaco del Comune di Dicomano**  
Stefano Favacore

**Sindaco del Comune di Fiesole**  
Claudio Sestini

**Sindaco del Comune di Fiesolanova**  
Giampaolo Balli - 8 maggio 2019

**Sindaco del Comune di Marradi**  
Roberto Albani

**Sindaco del Comune di Palazzo San Senio**  
Cristina Menghetti - fino a maggio 2019

**Sindaco del Comune di Prato**  
Piero Pignatelli

**Presidente dell'Unione Montana dei Comuni del Mugello**  
Presidente dell'Unione Montana dei Comuni del Mugello  
Sindaco del Comune di Scarperia e San Piero  
Federico Ignesti

**Sindaco del Comune di Vicchio**  
Roberto Albani

**UNIONE MONTANA DEI COMUNI DEL MUGELLO**  
Dirigente del servizio economia, ambiente, territorio e forestazione  
Vincenzo Muscato

**Responsabile del procedimento**  
Claudio Foca

**UFFICIO UNICO DI PIANO**  
Alessandro Bertolucci (Comune di Barberino di Mugello)  
Roberto Albani (Comune di Borgo San Lorenzo)  
Valter Bandoni (Comune di Dicomano)  
Paolo del Zotto (Comune di Fiesole)  
Giacca Giannini (Comune di Fiesolanova)  
Roberto Albani (Comune di Marradi)  
Roberto Albani (Comune di Palazzo San Senio)  
Roberto Albani (Comune di Scarperia e San Piero)  
Roberto Albani (Comune di Vicchio)

**PROFESSIONALITA' ESTERNE**

**Coordinamento generale**  
Claudio Foca

**Aspetti urbanistici**  
Gruppo di studio  
Claudio Foca, Michela Chiari, Chiara Fioravanti

**Collaboratori**  
Alessandro Taddei, Maria Misciano

**Aspetti paesaggisti**  
Veronica Rizza

**Aspetti socio-economici**  
Mia Soc. Coop. a r.l. servizi di studio e scolarità per l'infanzia di Firenze - Maria Lombardi, Maria Marchi

**Aspetti archeologici**  
Cristina Felici

**Aspetti forestali**  
Roberto Albani

**Aspetti geologici e sismici**  
GEOLOGICO Consultoria e servizi geologici  
Luca Casati, Nicola Sbisti

**Aspetti idraulici**  
Chianti Associaz. - Ingegneria Civile e Ambientale  
Stefano Chiari, Antonella Berti, Luigi Pignatelli

**Valutazione Ambientale Strategica**  
SINERGIA srl Progettazione e consulenza ambientale -  
Enza Carboni, Sara Spreng, Alessandra Puccetti, Gale Puggetti

**Comunicazione e partecipazione**  
Michela Chiari, Maddalena Rossi

**Aspetti giuridico-amministrativi**  
Alessandro Sestini, Claudia Foca

**Aspetti energetici del territorio**  
E.ON Energy Research Center

**Aspetti del sistema della mobilità**  
TAGES COOP s.r.l. - Massimo Terzani, Barbara Andrea

**Vulnerabilità Sismica**  
SISTEMI Sismologici Dal Monte

**Publicazione S.I.T.**  
Linea Comune S.p.A.

B. aspetti geologici, idraulici e sismici

Elaborato: **STR05**

Scala: **1:10.000**

Data: **09/2020**

CARTA DELLA PERICOLOSITA' SISMICA

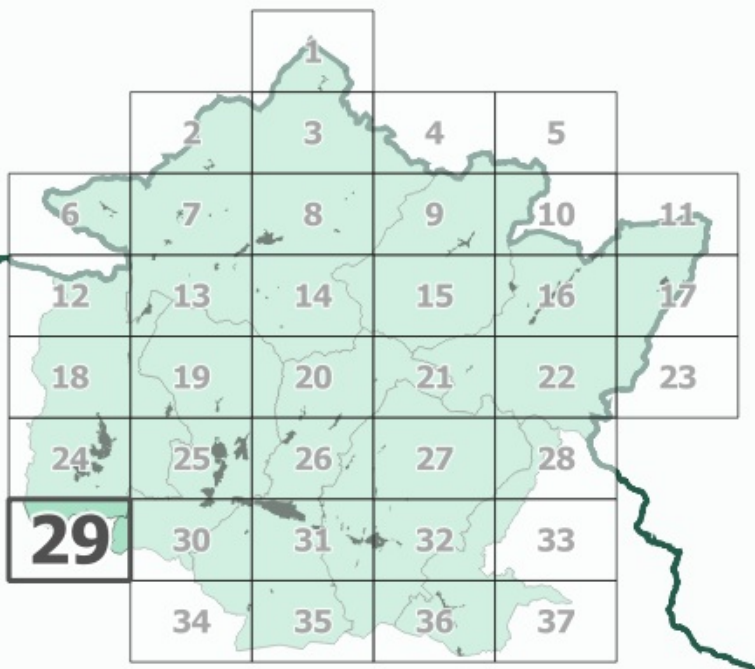

Data di redazione: 09/2020

Data di approvazione: 09/2020

- Legenda**
- Classi di pericolosità sismica**
- S1 - pericolosità bassa
  - S2 - pericolosità media
  - S3 - pericolosità elevata
  - S4 - pericolosità molto elevata

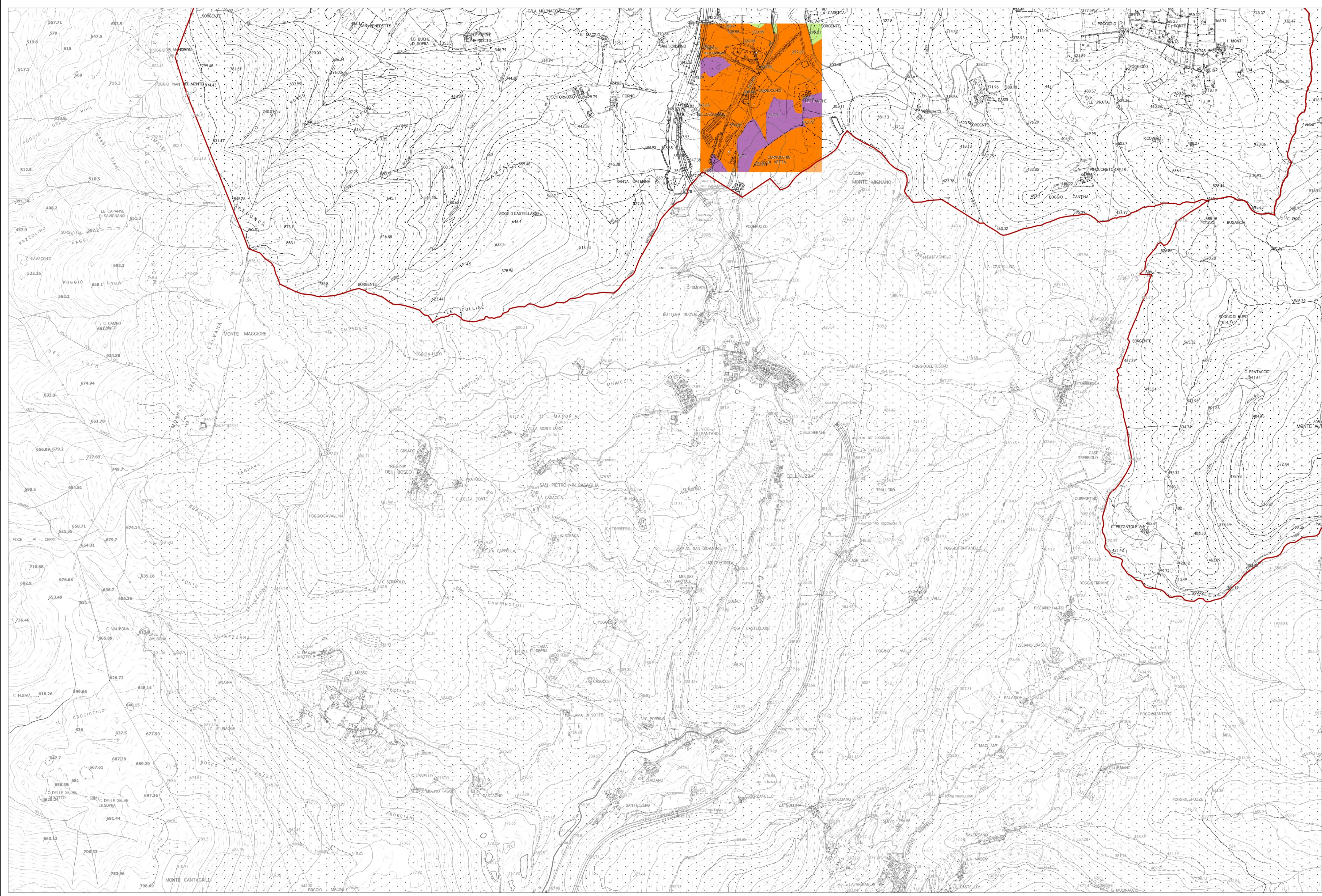

La base cartografica CTR in scala 1:10.000 aggiornata al 2016, è stata fornita all'UC dalla Città Metropolitana di Firenze nel Luglio 2020. Il dato rappresentato è in formato shape. La toponomastica visualizzata è fornita da Regione Toscana via servizio WMS.