

COMUNI DEL MUGELLO
 Sindaco del Comune di Barberino di Mugello
 Sindaco del Comune di Borgo San Lorenzo
 Sindaco del Comune di Dicomano
 Sindaco del Comune di Fiesole
 Sindaco del Comune di Marradi
 Sindaco del Comune di Palazzo San Leo
 Sindaco del Comune di Vicchio

UNIONE MONTANA DEI COMUNI DEL MUGELLO
 Dirigente del servizio economia, ambiente, territorio e forestazione
 Responsabile del procedimento

UFFICIO UNICO DI PIANO
 Alessandro Bertaloni (Comune di Barberino di Mugello)
 Massimo Diacci (Comune di Borgo San Lorenzo)
 Walter Bondoni (Comune di Dicomano)
 Paolo del Zotto (Comune di Fiesole)
 Roberto Albani (Comune di Marradi)
 Riccardo Strati (Comune di Palazzo San Leo)
 Sabrina Solito (Comune di Vicchio)

PROFESSIONALITA' ESTERNE
 Coordinamento generale
 Aspetti urbanistici
 Aspetti paesaggistici
 Aspetti socio-economici
 Aspetti archeologici
 Aspetti forestali
 Aspetti geologici e sismici
 Aspetti idraulici
 Valutazione Ambientale Strategica
 Comunicazione e partecipazione
 Aspetti giuridico-amministrativi
 Aspetti del sistema della mobilità
 Vulnerabilità Sismica
 Pubblicazione S.I.T.

B. aspetti geologici, idraulici e sismici

Elaborato: **STR05**
 Scala: **1:10.000**
 Data: **09/2020**

CARTA DELLA PERICOLOSITA' SISMICA

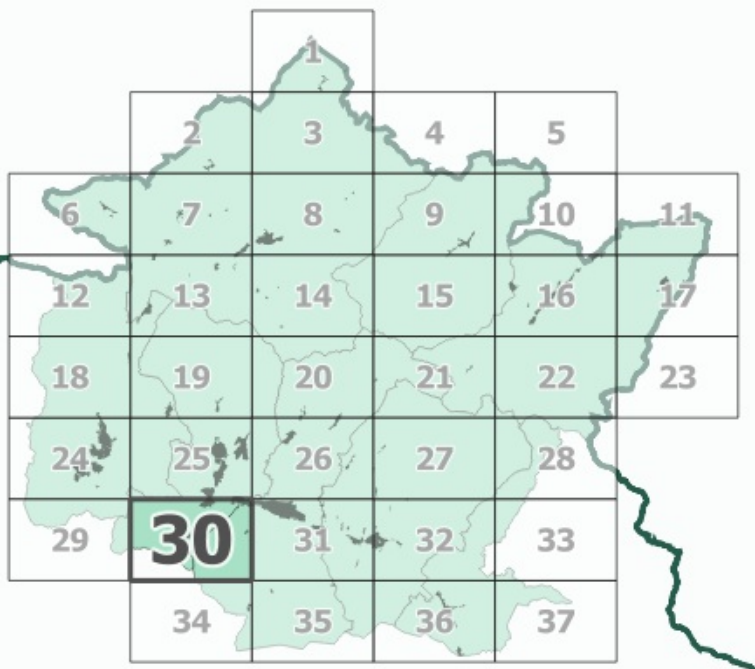

Data collazione:
 Data di approvazione:

- Legenda**
- Classi di pericolosità sismica
- S1 - pericolosità bassa
 - S2 - pericolosità media
 - S3 - pericolosità elevata
 - S4 - pericolosità molto elevata

