

**COMUNI DEL MUGELLO**  
 Sindaco del Comune di Barberino di Mugello  
 Sindaco del Comune di Borgo San Lorenzo  
 Sindaco del Comune di Dicomano  
 Sindaco del Comune di Firenze  
 Sindaco del Comune di Marradi  
 Sindaco del Comune di Palazzo San Leo  
 Sindaco del Comune di San Piero a Sieve  
 Sindaco del Comune di Vicchio

**UNIONE MONTANA DEI COMUNI DEL MUGELLO**  
 Dirigente del servizio economia, ambiente, territorio e forestazione  
 Responsabile del procedimento

**UFFICIO UNICO DI PIANO**  
 Alessandro Bertolucci (Comune di Barberino di Mugello)  
 Massimo Di Luca (Comune di Borgo San Lorenzo)  
 Walter Bondoni (Comune di Dicomano)  
 Paolo del Conte (Comune di Firenze)  
 Giovanni Fenucci (Comune di Marradi)  
 Roberto Albani (Comune di Palazzo San Leo)  
 Riccardo Storti (Comune di San Piero a Sieve)  
 Sabrina Solito (Comune di Vicchio)

**PROFESSIONALITA' ESTERNE**  
 Coordinamento generale  
 Aspetti urbanistici  
 Aspetti paesaggistici  
 Aspetti socio-economici  
 Aspetti archeologici  
 Aspetti forestali  
 Aspetti geologici e sismici  
 Aspetti idraulici  
 Valutazione Ambientale Strategica  
 Comunicazione e partecipazione  
 Aspetti giuridico-amministrativi  
 Aspetti energetici del territorio  
 Aspetti del sistema della mobilità  
 Vulnerabilità Sismica  
 Pubblicazione S.A.T.

B. aspetti geologici, idraulici e sismici

Elaborato: **STR05**  
 Scala: **1:10.000**  
 Data: **09/2020**

CARTA DELLA PERICOLOSITA' SISMICA

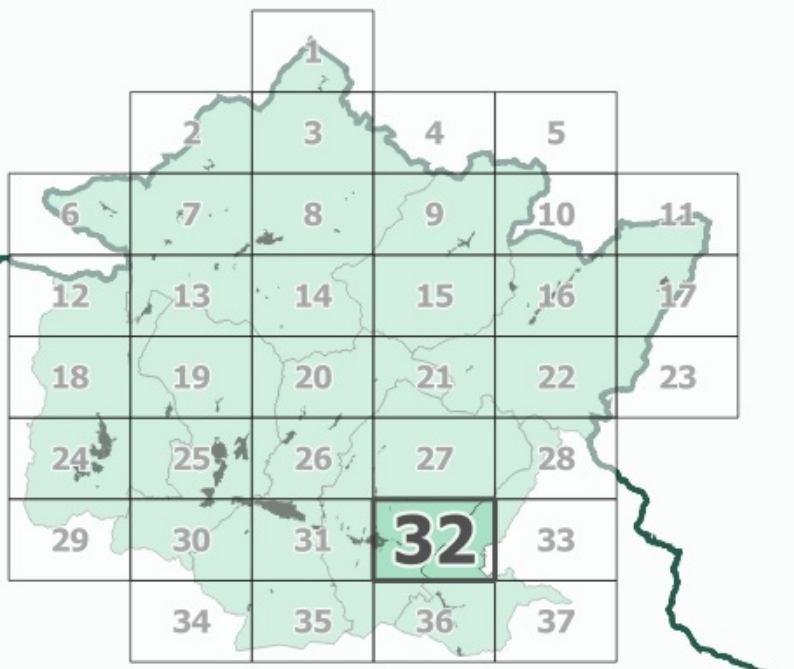

Data collazione: [various dates and names]  
 Date di approvazione: [various dates and names]

- Legenda**
- Classi di pericolosità sismica**
- S1 - pericolosità bassa
  - S2 - pericolosità media
  - S3 - pericolosità elevata
  - S4 - pericolosità molto elevata

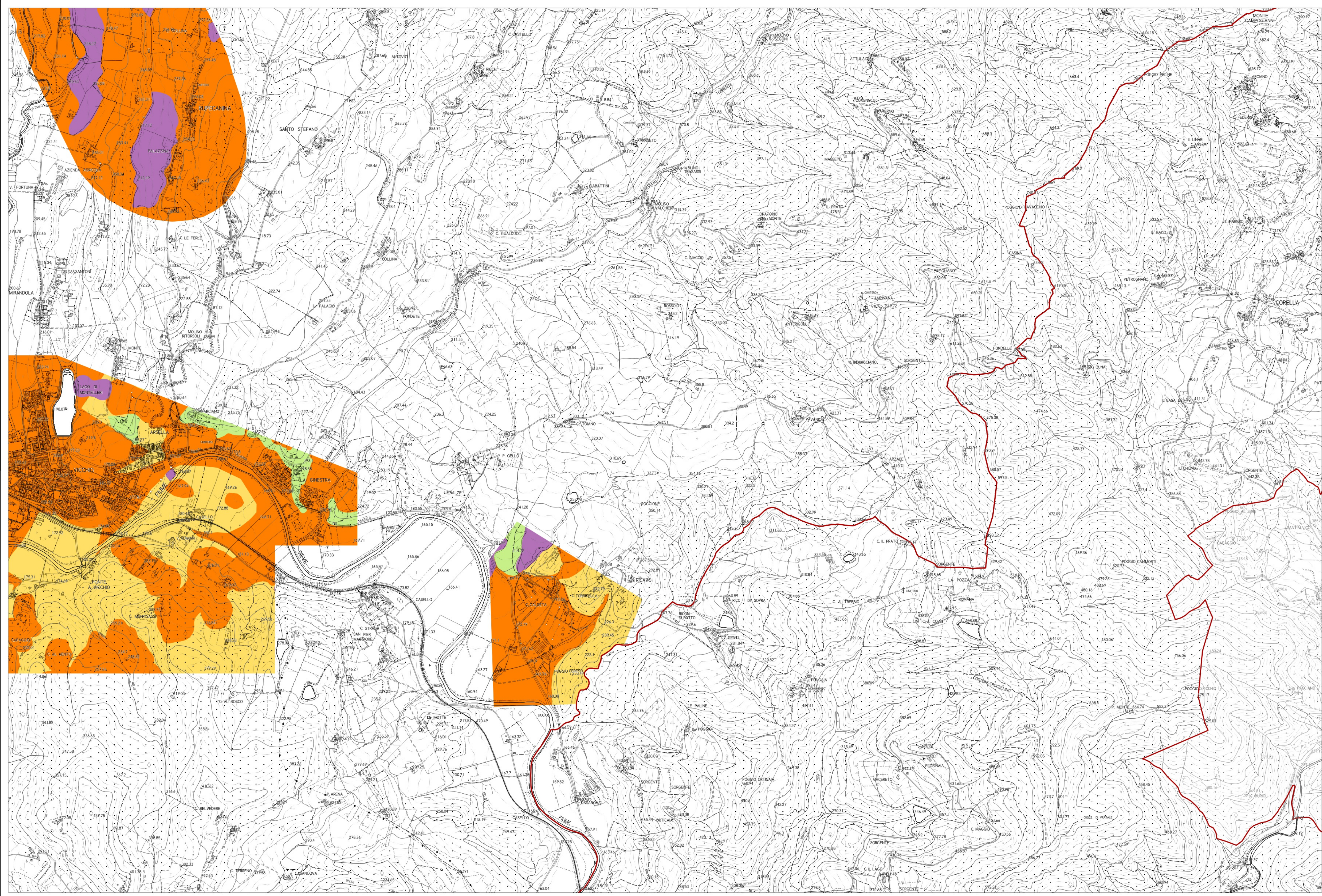

La base cartografica CTR in scala 1:10.000 aggiornata al 2016, è stata fornita all'UC dalla Città Metropolitana di Firenze nel Luglio 2020. Il dato rappresentato è in formato shape. La toponomastica visualizzata è fornita da Regione Toscana via servizio WMS.