

COMUNI DEL MUGELLO

Sindaco del Comune di Barberino di Mugello
Claudio Sestini

Sindaco del Comune di Borgo San Lorenzo fino al settembre 2019
Presidente dell'Unione Montana dei Comuni del Mugello

Sindaco del Comune di Dicomano
Stefano Falcinone

Sindaco del Comune di Fiesezola
Claudio Sestini

Sindaco del Comune di Marradi
Roberto Albani

Sindaco del Comune di Palazzo S. Senio
Cristian Menghetti

Sindaco del Comune di Vicchio
Roberto Albani

UNIONE MONTANA DEI COMUNI DEL MUGELLO
Dirigente del servizio economia, ambiente, territorio e forestazione
Vincenzo Muscato

Responsabile del procedimento
Claudio Foca

UFFICIO UNICO DI PIANO
Alessandro Bertalucci (Comune di Barberino di Mugello)
Roberto Albani (Comune di Borgo San Lorenzo)
Valter Bandoni (Comune di Dicomano)
Paolo del Zotto (Comune di Fiesezola)
Roberto Albani (Comune di Marradi)
Roberto Albani (Comune di Palazzo S. Senio)
Roberto Albani (Comune di San Piero)
Roberto Albani (Comune di Vicchio)

PROFESSIONALITA' ESTERNE

Coordinamento generale
Claudio Foca

Aspetti urbanistici
Gruppo di progetto
Claudio Foca, Michela Chi, Chiara Rostato

Collaboratori
Alessandro Bandelli, Maria Misciano

Aspetti paesaggistici
Veronica Rizza

Aspetti socio-economici
Pia. soc. coop. a r.l. servizi disabilitati e scolari per il Mugello di Barberino - Maria Lombardi, Marika Martini

Aspetti archeologici
Cristina Felici

Aspetti forestali
Gino Cecchi

Aspetti geologici e sismici
GEOITELCO Consulenza e servizi geologici
Luca Casini, Nicola Sbisti

Aspetti idraulici
Chianti Associaz. - ingegneria Civile e Ambiente
Stefano Cecchi, Alessandro Sestini, Luigi Pignone

Valutazione Ambientale Strategica
SINERGIA srls Progettazione e consulenza ambientale -
Anna Carbone, Sara Sprenger, Alessandra Puccetti, Gale Puggetti

Comunicazione e partecipazione
Michela Chi, Maddalena Rossi

Aspetti giuridico-amministrativi
Alessandro Sestini, Claudio Foca

Aspetti energetici del territorio
ElaNet srl - Alessandro Tassinari, Claudio Foca

Aspetti del sistema della mobilità
TAGES COOP s.r.l. - Massimo Terzani, Raffaella Andrea

Vulnerabilità Sismica
SISTEMI s.p.a. - Simona Lorenzini, Dal Monte

Publicazione S.I.T.
Linea Comune S.p.A.

B. aspetti geologici, idraulici e sismici

Elaborato: **STR05**

Scala: **1:10.000**

Data: **09/2020**

CARTA DELLA PERICOLOSITA' SISMICA

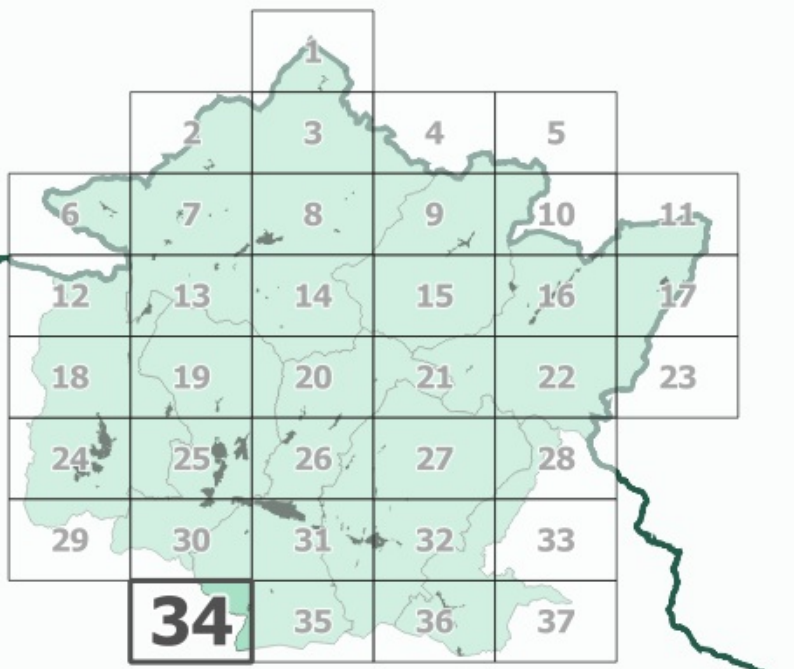

Data di revisione: 01/01/2020

Data di approvazione: 09/09/2020

- Legenda**
- Classi di pericolosità sismica
- S1 - pericolosità bassa
 - S2 - pericolosità media
 - S3 - pericolosità elevata
 - S4 - pericolosità molto elevata

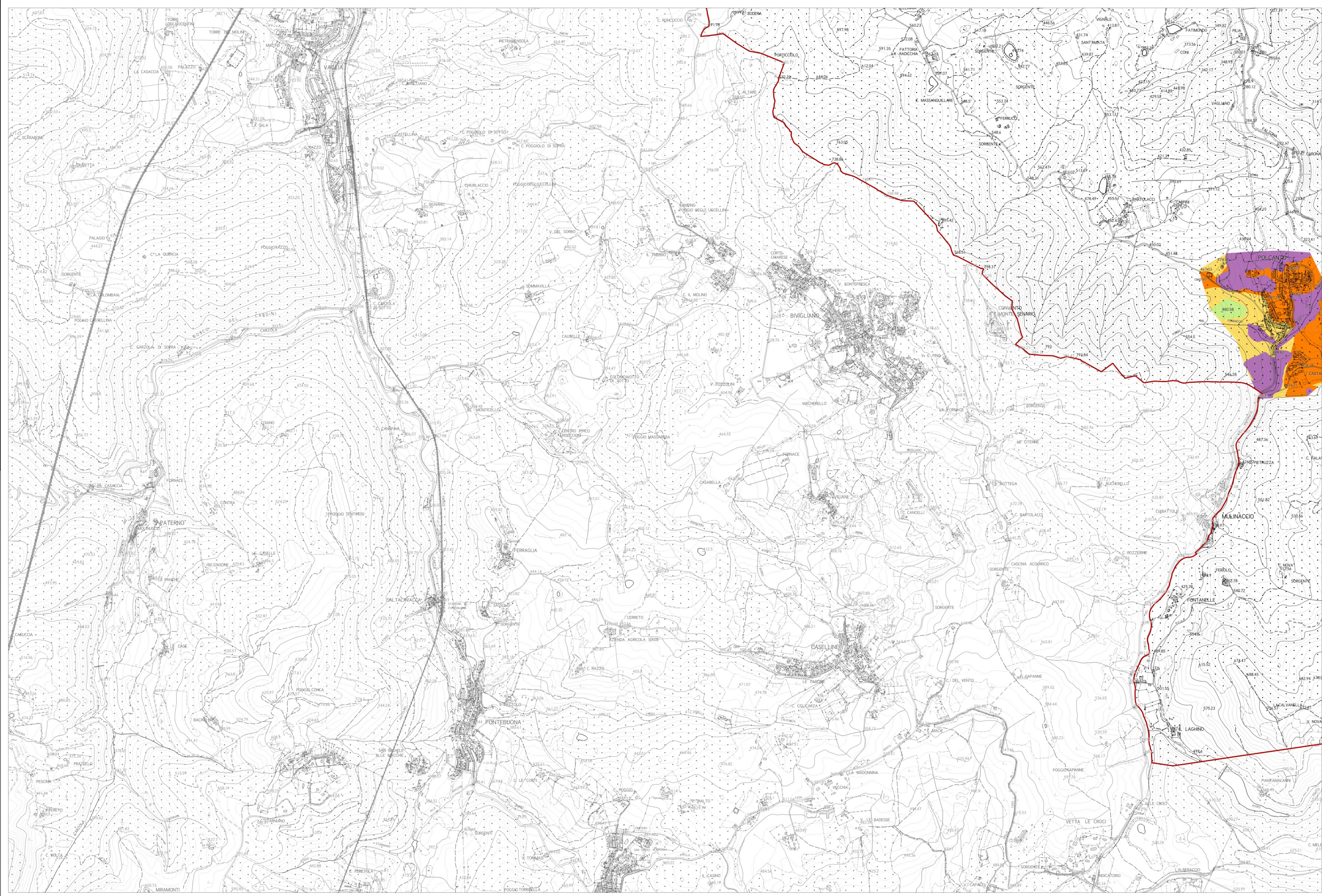

La base cartografica CTR in scala 1:10.000 aggiornata al 2016, è stata fornita all'UC dalla Città Metropolitana di Firenze nel Luglio 2020. Il dato rappresentato è in formato shape. La toponomastica visualizzata è fornita da Regione Toscana via servizio WMS.