

**COMUNI DEL MUGELLO**  
 Sindaco del Comune di Barberino di Mugello  
 (Comune di Barberino di Mugello)  
 Sindaco del Comune di Borgo San Lorenzo (fino al settembre 2019)  
 Presidente dell'Unione Montana dei Comuni del Mugello  
 Sindaco del Comune di Dicomano  
 Stefano Favacore  
 Sindaco del Comune di Fieszola  
 Claudio Sestini (fino al luglio 2019)  
 Giuseppe Balli (dal luglio 2019)  
 Sindaco del Comune di Marradi  
 Roberto Fabiani  
 Sindaco del Comune di Palazzuolo sul Senio  
 Cristian Menghetti (fino a maggio 2019)  
 Gian Pignoni (dal maggio 2019)  
 Presidente dell'Unione Montana dei Comuni del Mugello  
 Sindaco del Comune di Scarperia e San Piero  
 Federico Ignesti  
 Sindaco del Comune di Vicchio  
 Roberto Cecchi (fino al maggio 2019)  
 Filippo Carli Campa (dal maggio 2019)

**UNIONE MONTANA DEI COMUNI DEL MUGELLO**  
 Dirigente del servizio economia, ambiente, territorio e forestazione  
 Vincenzo Masiaro  
 Responsabile del procedimento  
 Clauzette Rosa

**UFFICIO UNICO DI PIANO**  
 Alessandro Bertuccioli (Comune di Barberino di Mugello)  
 Rossana Diacci (Comune di Borgo San Lorenzo)  
 Walter Bandolfi (Comune di Dicomano)  
 Paolo del Zotto (fino al luglio 2020)  
 Giulia Garavani (dal luglio 2020)  
 (Comune di Fieszola)  
 Giorgio Rossi (Comune di Marradi)  
 Rodolfo Albisani (fino a gennaio 2016)  
 Dante Albisani (da gennaio 2016)  
 (Comune di Scarperia e San Piero)  
 Rodolfo Albisani (fino a luglio 2016)  
 Paolo Scalmi (da luglio 2016)  
 (Comune di Palazzuolo sul Senio)  
 Riccardo Strati (fino a gennaio 2019)  
 Sabrina Solitto (da gennaio 2019)  
 (Comune di Vicchio)

**PROFESSIONALITA' ESTERNE**  
 Coordinamento generale  
 Quadrifoglio Società  
 Aspetti urbanistici  
 Gruppo di studio  
 Gianfranco Cecchi, Michela Chiari, Chiara Fioravanti  
 Collaboratori  
 Alessio Taddei, Marina Maccioni  
 Aspetti paesaggistici  
 Luciana Piana  
 (fino al 2020)  
 Antonella Valentini, Paolo Venturi  
 Aspetti socio economici  
 Via soci. cons. e i servizi distrettuali e scolastici per  
 l'infanzia di Scarperia - Maria Lombardi, Marika Martini  
 Aspetti archeologici  
 Cristina Felici  
 Aspetti forestali  
 Gian Cecchi  
 Aspetti geologici e sismici  
 GEOTECNO Consultoria e servizi geologici  
 Luciano Casati, Nicola Sbicali  
 Aspetti idraulici  
 Chianti Associaz. - Ingegneria Civile e Ambiente  
 Sergio Cristofari, Antonella Berti, Luigi Pignoni  
 Valutazione Ambientale Strategica  
 SINERGIA srl Progettazione e consulenza ambientale -  
 Lucia Carboni - Sara Scarpini, Alessandra Puccetti, Galea Pugganti  
 Comunicazione e partecipazione  
 Nicola Chini, Maddalena Rossi  
 Aspetti giuridico amministrativi  
 Adelmo Santoni Quarantini  
 Aspetti energetici del territorio  
 SIAI srl - Alessandro Tassinari, Claudio Fogazzari,  
 Andrea Scavolini, Martina Ieri  
 Aspetti del sistema della mobilità  
 TAGES COOP s.r.l. - Massimo Ferrini, Barbara Andrea  
 Vulnerabilità Sismica  
 SIAI srl - Giancarlo Simoncini Dal Monte  
 Pubblicazione S.I.T.  
 Linea Comune S.p.A.

B. aspetti geologici, idraulici e sismici

Elaborato: **STR05**  
 Scala: **1:10.000**  
 Data: **09/2020**

CARTA DELLA PERICOLOSITA' SISMICA

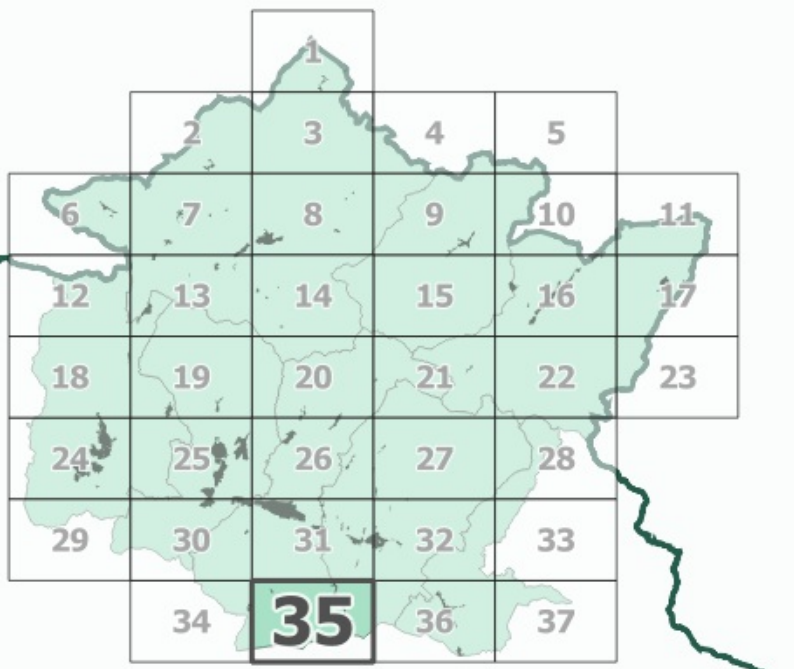

Data elaborazione: [ ]  
 Data di approvazione: [ ]

- Legenda**
- Classi di pericolosità sismica
- S1 - pericolosità bassa
  - S2 - pericolosità media
  - S3 - pericolosità elevata
  - S4 - pericolosità molto elevata

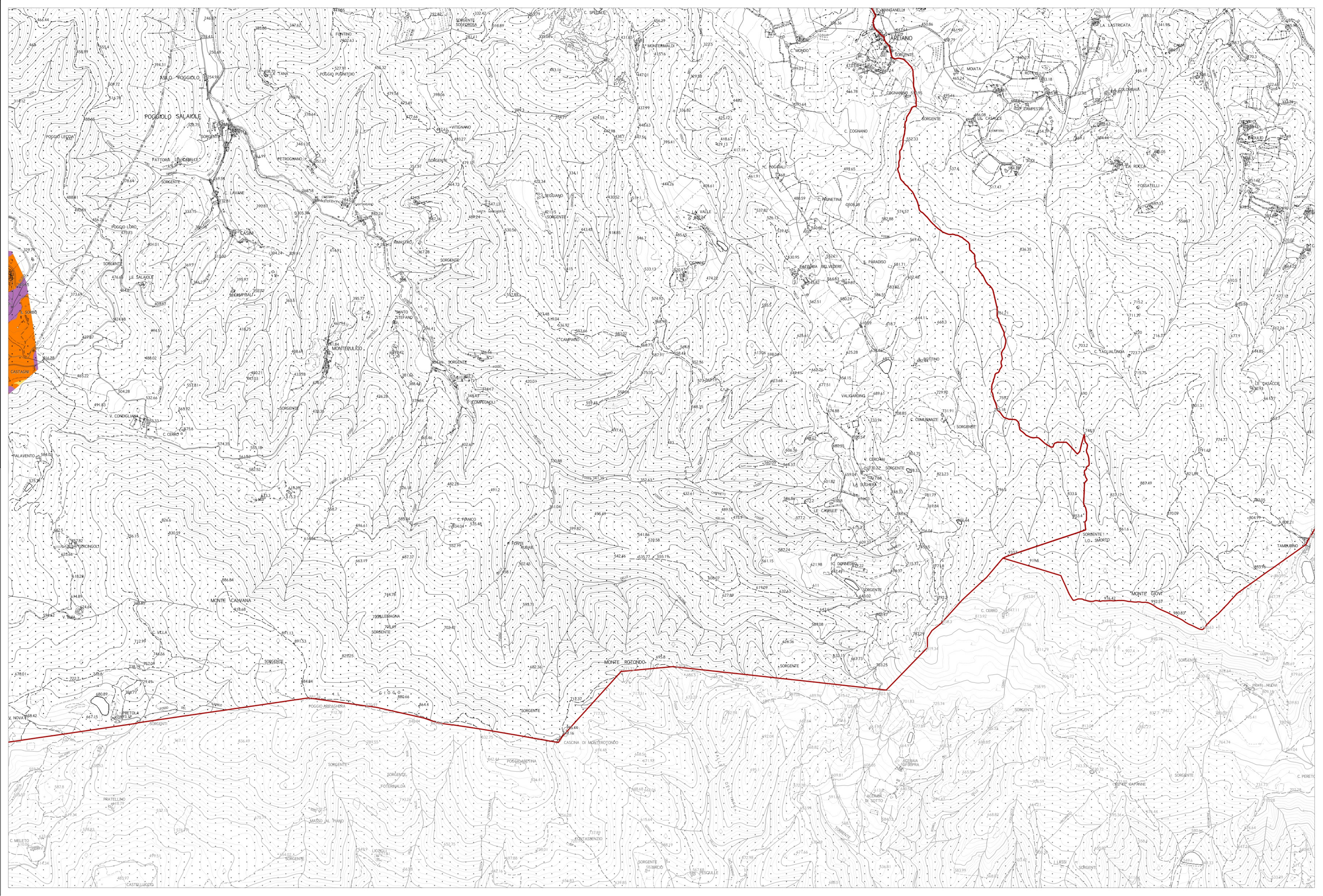

La base cartografica CTR in scala 1:10.000 aggiornata al 2016, è stata fornita all'UC dalla Città Metropolitana di Firenze nel Luglio 2020. Il dato rappresentato è in formato shape. La toponomastica visualizzata è fornita da Regione Toscana via servizio WMS.