

**COMUNI DEL MUGELLO**

**Sindaco del Comune di Barberino di Mugello**  
Giuseppe Martignetti

**Sindaco del Comune di Borgo San Lorenzo** (ex settembre 2019)  
Presidente dell'Unione Montana dei Comuni del Mugello

**Sindaco del Comune di Dicomano**  
Stefano Fancitore

**Sindaco del Comune di Fieszola**  
Claudio Santucci (ex aprile 2019)  
Giampaolo Balli (8 maggio 2019)

**Sindaco del Comune di Marradi**  
Romano Tiberti

**Sindaco del Comune di Palazzo del Senio**  
Cristian Menghetti (ex 6 maggio 2019)

**Sindaco del Comune di Prato**  
Claudio Santucci (ex settembre 2019)

**Presidente dell'Unione Montana dei Comuni del Mugello**  
Presidente dell'Unione Montana dei Comuni del Mugello

**Sindaco del Comune di Scarperia e San Piero**  
Federico Ignesti

**Sindaco del Comune di Vicchio**  
Roberto Cecchi (ex maggio 2019)  
Filippo Carli Campa (da luglio 2019)

**UNIONE MONTANA DEI COMUNI DEL MUGELLO**  
Dirigente del servizio economia, ambiente, territorio e forestazione  
Vincenzo Masiaro

**Responsabile del procedimento**  
Claudio Foca

**UFFICIO UNICO DI PIANO**  
Alessandro Bertuccioli (Comune di Barberino di Mugello)  
Tommaso Diacci (Comune di Borgo San Lorenzo)  
Valter Bondoni (Comune di Dicomano)  
Paolo del Zotto (ex aprile 2020) Giulia Garavani (ex aprile 2020)  
Comune di Fieszola)  
Giovanni Rossi (Comune di Marradi)  
Roberto Albisani (ex 2 gennaio 2019) Dante Albisani (ex gennaio 2019)  
Comune di Scarperia e San Piero) Paolo Scalmi (da luglio 2016)  
(Comune di Palazzo del Senio)  
Riccardo Strati (ex gennaio 2019) Sabrina Solito (ex gennaio 2019)  
(Comune di Vicchio)

**PROFESSIONALITA' ESTERNE**

**Coordinamento generale**  
Claudio Foca

**Aspetti urbanistici**  
Gruppo di studio:  
Claudio Foca, Michela Chi, Chiara Fontana  
Collaboratori:  
Alessandro Bertuccioli, Maria Maccaro

**Aspetti paesaggistici**  
Luciano Fiorini  
P.A.S. (ex 2019) studio associato: Antonella Valentini, Paolo Venturi

**Aspetti socio-economici**  
P.A.S. (ex 2019) studio associato: Antonella Valentini, Paolo Venturi

**Aspetti archeologici**  
Cristina Felici

**Aspetti forestali**  
Paolo Scalmi

**Aspetti geologici e sismici**  
GEOLOGICO: Conoscenza e servizi geologici  
Luciano Fiorini, Nicola Sbisti

**Aspetti idraulici**  
Chianti Associazioni - Ingegneria Civile e Ambientale  
Stefano Cecchi, Antonella Valentini, Luigi Pignatelli

**Valutazione Ambientale Strategica**  
SINERGIA srl Progettazione e consulenza ambientale -  
Lucia Carboni, Sara Scarpini, Alessandra Tucciani, Gale Pignatelli

**Comunicazione e partecipazione**  
Michela Chi, Medisera Rossi

**Aspetti giuridico-amministrativi**  
Alessandro Santucci, Gianfranco

**Aspetti energetici del territorio**  
Gianfranco Santucci, Claudio Focarelli

**Aspetti del sistema della mobilità**  
TAGES COOP s.r.l. - Massimo Ferrati, Barbara Andrea

**Vulnerabilità Sismica**  
SISTEMA s.r.l. - Simona Simoni, Dal Monte

**Pubblicazione S.A.T.**  
Linea Comune S.p.A.

B. aspetti geologici, idraulici e sismici

Elaborato: **STR05**

Scala: **1:10.000**

Data: **09/2020**

CARTA DELLA PERICOLOSITA' SISMICA

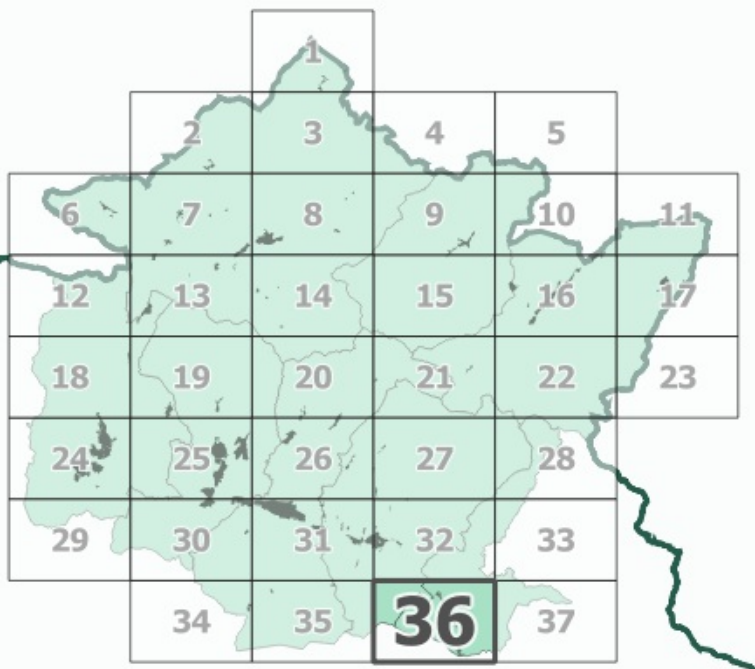

Data di redazione: Comune di Barberino di Mugello - 09/2020, Comune di Borgo San Lorenzo - 09/2020, Comune di Dicomano - 09/2020, Comune di Fieszola - 09/2020, Comune di Marradi - 09/2020, Comune di Palazzo del Senio - 09/2020, Comune di Prato - 09/2020, Comune di Scarperia e San Piero - 09/2020, Comune di Vicchio - 09/2020.

Data di approvazione:

- Legenda**
- Classi di pericolosità sismica**
- S1 - pericolosità bassa
  - S2 - pericolosità media
  - S3 - pericolosità elevata
  - S4 - pericolosità molto elevata

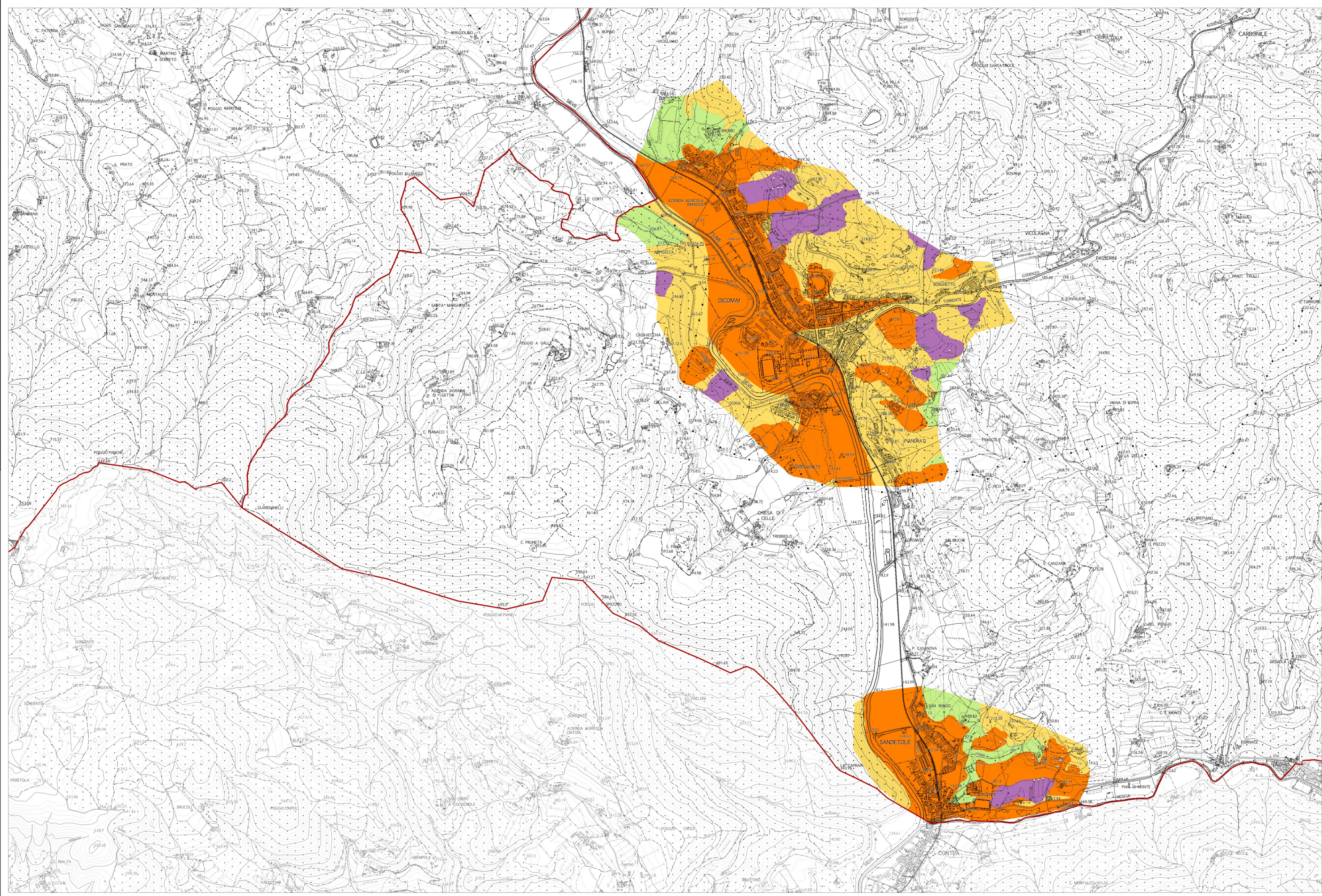

La base cartografica CTR in scala 1:10.000 aggiornata al 2016, è stata fornita all'UC dalla Città Metropolitana di Firenze nel Luglio 2020. Il dato rappresentato è in formato shape. La toponomastica visualizzata è fornita da Regione Toscana via servizio WMS.