

COMUNI DEL MUGELLO

Sindaco del Comune di Barberino di Mugello
Giambattista Martignetti

Sindaco del Comune di Borgo San Lorenzo (fino a settembre 2019)
Presidente dell'Unione Montana dei Comuni del Mugello
Antonio Mariani

Sindaco del Comune di Dicomano
Stefano Fancitore

Sindaco del Comune di Fiesole
Claudio Scarpelli - fino a maggio 2019
Giampaolo Bili - da maggio 2019

Sindaco del Comune di Marradi
Tommaso Tiboni

Sindaco del Comune di Palazzuolo Sul Senio
Cristian Menghelli - fino a maggio 2019
Claudio Pignatelli - da maggio 2019

Presidente dell'Unione Montana dei Comuni del Mugello
Presidente del Comune di Scarperia e San Piero
Federico Ignesti

Sindaco del Comune di Vicchio
Roberto Cecchi - fino a maggio 2019
Filippo Carli Campa - da maggio 2019

UNIONE MONTANA DEI COMUNI DEL MUGELLO
Dirigente del servizio economia, ambiente, territorio e forestazione
Vincenzo Muscato

Responsabile del procedimento
Claudio Pica

UFFICIO UNICO DI PIANO

Alessandro Bertacchini (Comune di Barberino di Mugello)
Tommaso Tiboni (Comune di Borgo San Lorenzo)
Valter Bondoni (Comune di Dicomano)
Paolo del Zanna (fino a aprile 2020 - Giuffrè Gianfranceschi) (Comune di Fiesole)
Sergio Rossi (Comune di Marradi)
Roberto Albani (fino a gennaio 2019 - Dante Albani Caon) (Comune di Scarperia e San Piero)
Paolo Scattolon (Comune di Palazzuolo sul Senio)
Sabrina Solito (ex gennaio 2020 - Comune di Vicchio)

PROFESSIONALITA' ESTERNE

Coordinamento generale
Claudio Pica

Aspetti urbanistici
Gruppo di progetto
Claudio Cecchi, Michela Chiari, Chiara Fioravanti

Collaboratori
Alessio Tambarelli, Maria Misciano

Aspetti paesaggistici
Luciana Pizzari
MILANO 2020 studio associato - Antonella Valentini, Paolo Venturi

Aspetti socio economici
Pro. soc. com. e i. servizi distretti e scolastici per il Mugello di Firenze - Maria Lombardi, Maria Marchi

Aspetti archeologici
Cristina Felici

Aspetti forestali
Paolo Cecchi

Aspetti geologici e sismici
GEOLOGICO Consultoria e servizi geologici
Luca Geronzi, Nicola Stokki

Aspetti idraulici
Chiaro Associati - Ingegneria Civile e Ambientale
Stefano Chiaro, Antonella Berti, Luigi Pignatelli

Valutazione Ambientale Strategica
SINERGIA srls Progettazione e consulenza ambientale - Luca Carboni, Maria Scattolon, Alessandra Puccetti, Gale Puggetti

Comunicazione e partecipazione
Michela Chiari, Maddalena Rossi

Aspetti giuridico amministrativi
Alessandro Caracciolo

Aspetti energetici del territorio
Sistemat srl - Alessandro Tassinari, Claudio Pignatelli, Andrea Scattolon, Martina Ieri

Aspetti del sistema della mobilità
TAGES COOP s.r.l. - Massimo Ferrini, Barbara Andrea

Vulnerabilità Sismica
SISTEM - Istituto Nazionale del Monte

Publicazione S.A.T.
Linea Comune S.p.A.

B. aspetti geologici, idraulici e sismici

Elaborato: **STR05**

Scala: **1:10.000**

Data: **09/2020**

CARTA DELLA PERICOLOSITA' SISMICA

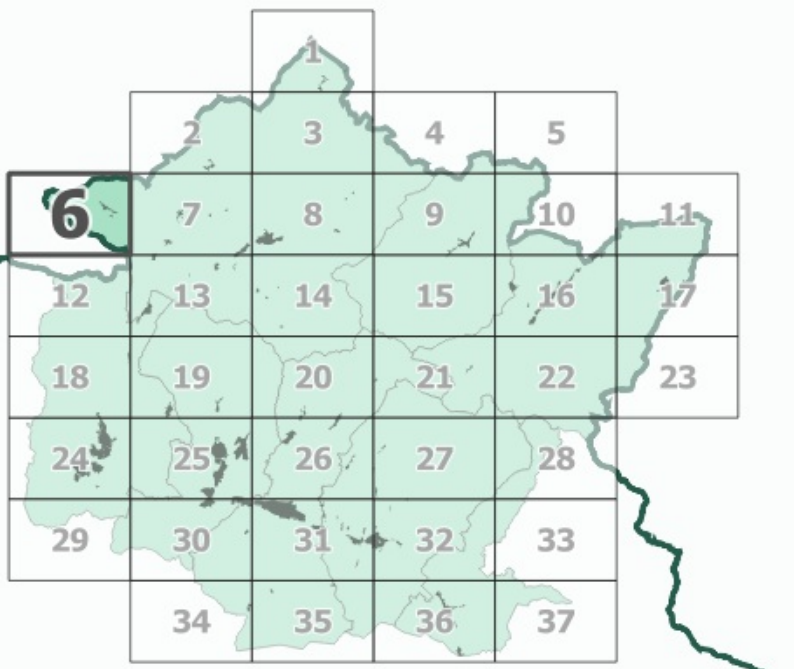

Data collazione:
Comune di Barberino di Mugello - D.G.C. n. 14 del 26/05/2019
Comune di Borgo San Lorenzo - D.G.C. n. 1 del 20/05/2019
Comune di Dicomano - D.G.C. n. 1 del 20/05/2019
Comune di Fiesole - D.G.C. n. 1 del 20/05/2019
Comune di Marradi - D.G.C. n. 1 del 20/05/2019
Comune di Palazzuolo sul Senio - D.G.C. n. 1 del 20/05/2019
Comune di Scarperia e San Piero - D.G.C. n. 1 del 20/05/2019
Comune di Vicchio - D.G.C. n. 1 del 20/05/2019

Data di approvazione:

- Legenda**
- Classi di pericolosità sismica**
- S1 - pericolosità bassa
 - S2 - pericolosità media
 - S3 - pericolosità elevata
 - S4 - pericolosità molto elevata

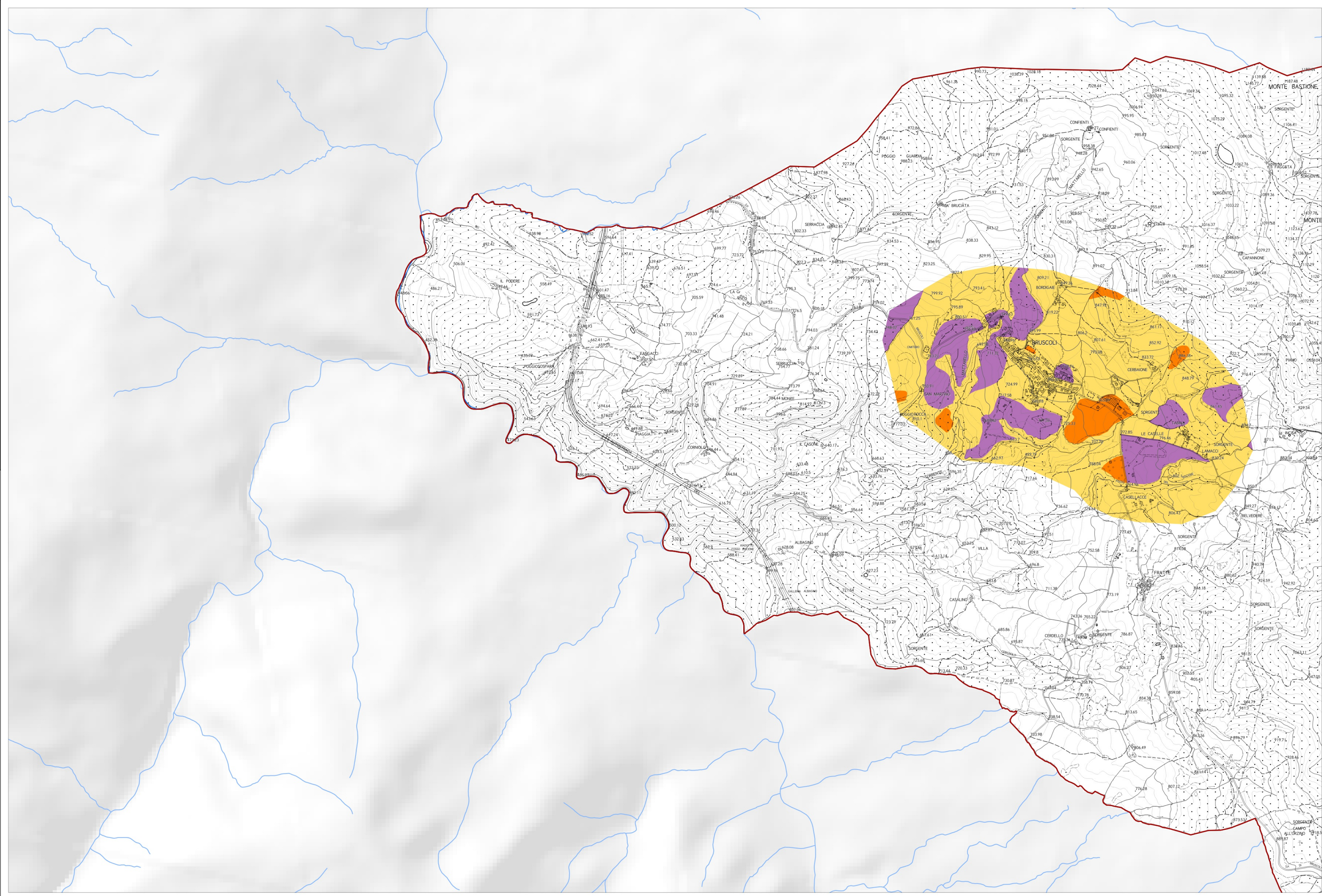

La base cartografica CTR in scala 1:10.000 aggiornata al 2016, è stata fornita all'UC dalla Città Metropolitana di Firenze nel Luglio 2020. Il dato rappresentato è in formato shape. La toponomastica visualizzata è fornita da Regione Toscana via servizio WMS.