

**COMUNI DEL MUGELLO**

Sindaco del Comune di Barberino di Mugello  
Claudio Sestini - 0571 44011

Sindaco del Comune di Borgo San Lorenzo  
Alessandro Tosi - 0571 44011

Presidente dell'Unione Montana dei Comuni del Mugello  
Roberto Albani - 0571 44011

Sindaco del Comune di Dicomano  
Stefano Favatore

Sindaco del Comune di Firenze  
Claudio Sestini - 0571 44011

Presidente dell'Unione Montana dei Comuni del Mugello  
Roberto Albani - 0571 44011

Sindaco del Comune di Palazzo San Leo  
Cristian Menghetti - 0571 44011

Presidente dell'Unione Montana dei Comuni del Mugello  
Roberto Albani - 0571 44011

Sindaco del Comune di Scarperia e San Piero  
Federico Agnelli

Sindaco del Comune di Vicchio  
Roberto Albani - 0571 44011

**UNIONE MONTANA DEI COMUNI DEL MUGELLO**  
Dirigente del servizio economia, ambiente, territorio e forestazione  
Vincenzo Mazzaro

Responsabile del procedimento  
Claudio Rosa

**UFFICIO UNICO DI PIANO**  
Alessandro Bertuccioli (Comune di Barberino di Mugello)  
Roberto Albani (Comune di Borgo San Lorenzo)  
Valter Bandolfi (Comune di Dicomano)  
Paolo del Conte (Comune di Palazzo San Leo)  
Comune di Firenze  
Sergio Rossi (Comune di Vicchio)  
Roberto Albani (Comune di Scarperia e San Piero)  
Roberto Albani (Comune di Palazzo San Leo)  
Roberto Albani (Comune di Palazzo San Leo)  
Roberto Albani (Comune di Palazzo San Leo)

**PROFESSIONALITA' ESTERNE**  
Coordinamento generale  
Claudio Rosa  
Aspetti urbanistici  
Gruppo di progetto  
Claudio Rosa, Michela Chiari, Chiara Fontana  
Collaboratori  
Alessandro Bertuccioli, Maria Maciocco  
Aspetti paesaggistici  
Antonella Valentini, Paolo Venturi  
Aspetti socio economici  
Michele Chiari, Chiara Fontana, Maria Maciocco  
Aspetti archeologici  
Cristina Felici  
Aspetti forestali  
Claudio Rosa  
Aspetti geologici e sismici  
GEOLOGICO CONSULTA e servizi geologici  
Luca Rossi, Nicola Sobaci  
Aspetti idraulici  
Chiaro Associati - ingegneria Civile e Ambientale  
Società Civile Ingegneria Sismi - ing. Pignotti  
Valutazione Ambientale Strategica  
SINERGIA srl Progettazione e consulenza ambientale -  
Enrica Carboni, Sara Spreng, Alessandra Trucchi, Gale Pignotti  
Comunicazione e partecipazione  
Michela Chiari, Maddalena Rossi  
Aspetti giuridico amministrativi  
Alessandro Bertuccioli  
Aspetti energetici del territorio  
Alessandro Bertuccioli, Claudio Fogliozzi  
Aspetti del sistema della mobilità  
TAGES COOP s.r.l. - Massimo Ferrini, Barbara Andrea  
Vulnerabilità Sismica  
SISTEMI Sismologici Dal Monte  
Pubblicazione S.A.T.  
Linea Comune S.p.A.

B. aspetti geologici, idraulici e sismici

Elaborato: **STR05**

Scala: **1:10.000**

Data: **09/2020**

CARTA DELLA PERICOLOSITA' SISMICA

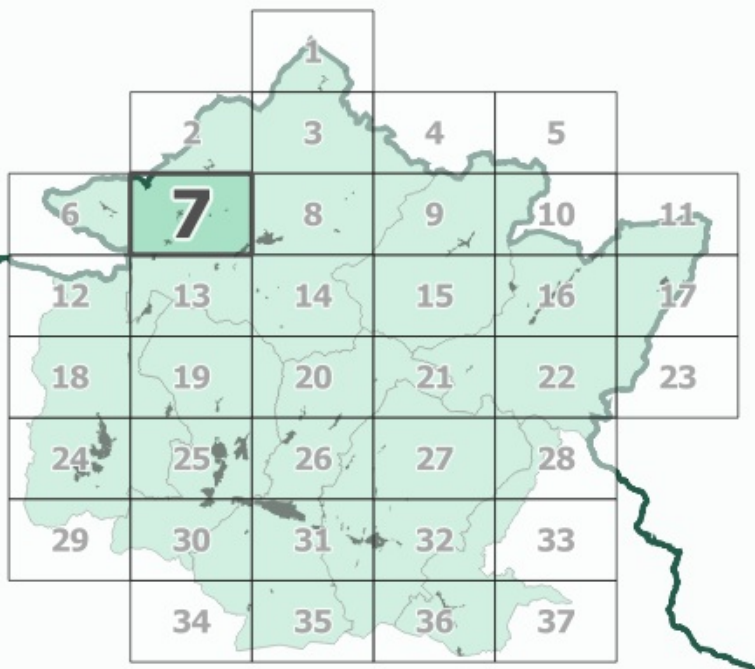

Data di rilevazione: 14/06/2020  
Data di approvazione: 09/09/2020

- Legenda**
- Classi di pericolosità sismica**
- S1 - pericolosità bassa
  - S2 - pericolosità media
  - S3 - pericolosità elevata
  - S4 - pericolosità molto elevata

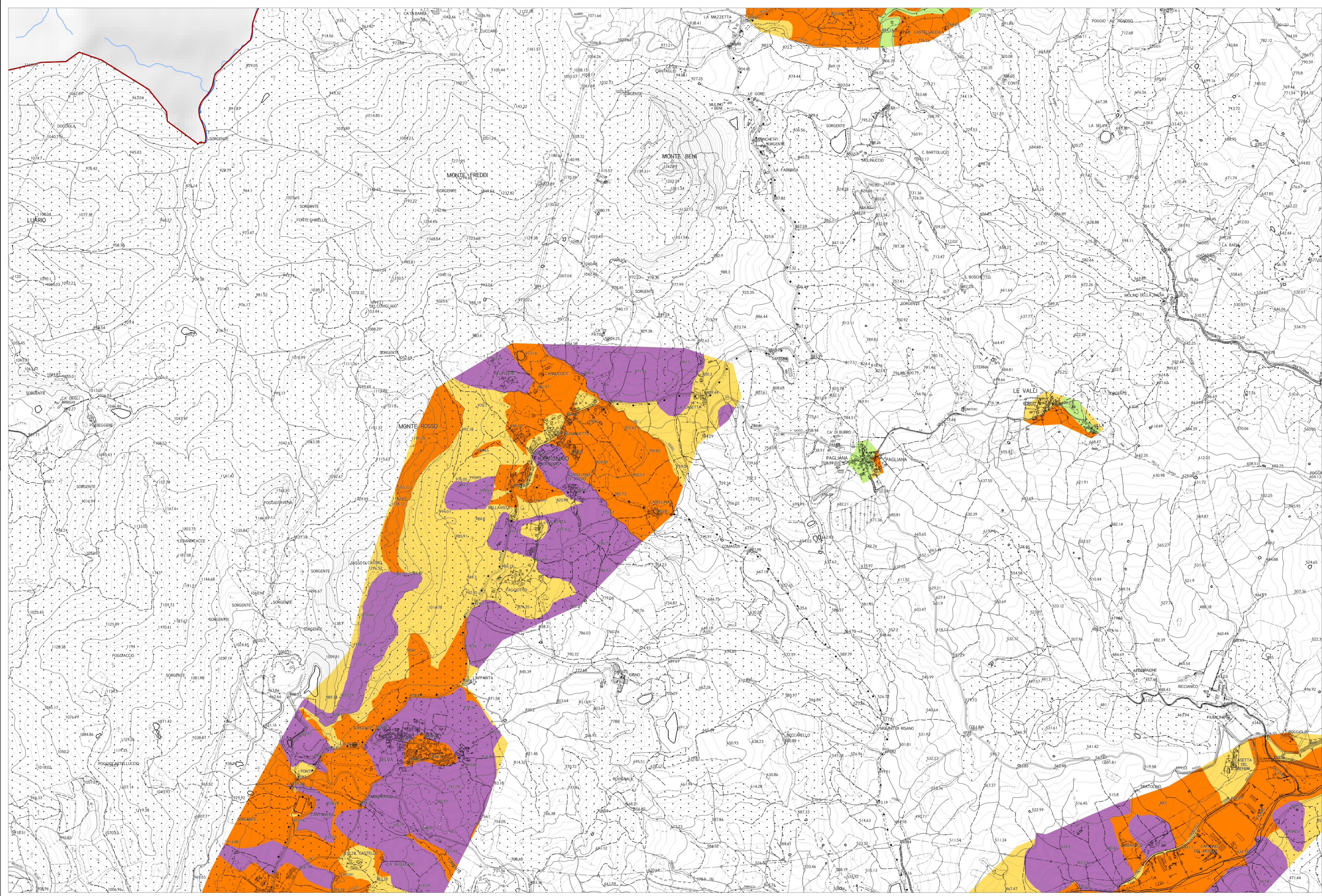

La base cartografica CTR in scala 1:10.000 aggiornata al 2016, è stata fornita all'UC dalla Città Metropolitana di Firenze nel Luglio 2020. Il dato rappresentato è in formato shape. La toponomastica visualizzata è fornita da Regione Toscana via servizio WMS.