PIANO STRUTTURALE INTERCOMUNALE
MUGELLO

B. aspetti geologici, idraulici e sismici

Elaborato

STR05

Scala: 1:10.000

Data: 09/2020

CARTA DELLA PERICOLOSITA' SISMICA

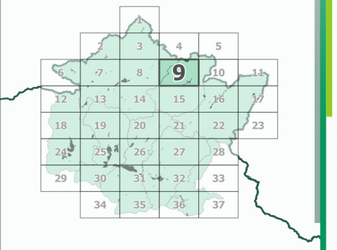

Data adozione:
- Comune di Barberino di Mugello - DCC n. 14 del 30/03/2019
- Comune di Borgo San Lorenzo - DCC n. 14 del 29/03/2019
- Comune di Dicomano - DCC n. 7 del 28/03/2019
- Comune di Firenzuola - DCC n. 6 del 06/03/2019
- Comune di Marradi - DCC n. 7 del 29/03/2019
- Comune di Palazzuolo sul Senio - DCC n. 4 del 28/03/2019
- Comune di Scarperia e San Piero - DCC n. 17 del 28/03/2019
- Comune di Vicchio - DCC n. 11 del 28/03/2019

Unione Montana dei Comuni del Mugello - DCU n. 23 del 30/05/2019

Data di approvazione:

COMUNI DEL MUGELLO

Sindaco del Comune di Barberino di Mugello
Giampiero Mugnai

Sindaco del Comune di Borgo San Lorenzo fino a settembre 2019
Presidente dell'Unione Montana dei Comuni del Mugello
Paolo Omoboni

Sindaco del Comune di Dicomano
Matteo Pavolini

Sindaco del Comune di Firenzuola
Claudio Scarpelli fino a maggio 2019
Giampaolo Eleti da maggio 2019

Sindaco del Comune di Marradi
Tommaso Triberti

Sindaco del Comune di Palazzuolo Sul Senio
Cristian Menghetti fino a maggio 2019
Gian Piero Phillip Marchetti da maggio 2019 fino a settembre 2019
Presidente dell'Unione Montana dei Comuni del Mugello

Sindaco del Comune di Scarperia e San Piero
Federico Ignesti

Sindaco del Comune di Vicchio
Roberto Izzo fino a luglio 2019
Filippo Carà Campa da maggio 2019

UNIONE MONTANA DEI COMUNI DEL MUGELLO

Dirigente del servizio economia, ambiente, territorio e forestazione
Vincenzo Massimi

Responsabile del procedimento
Giuseppe Rosa

UFFICIO UNICO DI PIANO

Alessandro Berlucchi (Comune di Barberino di Mugello)
Simone Chiesi (Comune di Borgo San Lorenzo)
Valter Bendoni (Comune di Dicomano)
Paolo del Zanna fino a aprile 2020 Giulia Giarardi da aprile 2020 (Comune di Firenzuola)
Renato Rossi (Comune di Marradi)
Isabella Albiani fino a aprile 2019 Dante Albiani da ottobre 2019 (Comune di Scarperia e San Piero)
Isabella Albiani fino a luglio 2018 Paolo Scalini da luglio 2018 (Comune di Palazzuolo sul Senio)
Riccardo Sforzini fino a giugno 2019 Sabrina Solito da giugno 2020 (Comune di Vicchio)

PROFESSIONALITA' ESTERNE

Coordinamento generale
Gianfranco Gallelli

Aspetti urbanistici
Gruppo di progetto
Gianfranco Gallelli, Michela Chiti, Chiara Nontrato
Collaboratori
Alessio Jacquemoli, Marina Visciano

Aspetti paesaggistici
Luciano Piazza
VALSAGAI2000 studio associato Antonella Valentini, Paolo Ventura

Aspetti socio economici
Florence Urban and Social Studies and Policies per l'Università di Firenze - Mauro Lombardi, Marilena Macchi

Aspetti archeologici
Cristina Felici

Aspetti forestali
Ilaria Sabatini

Aspetti geologici e sismici
GEOTECNO Consulenza e servizi geologici
Luciano Lazzeri, Nicolò Stocki

Aspetti idraulici
Chiostri Associati - Ingegneria Civile e Ambientale
Renzo Chiostri, Alessandro Renzi, Luigi Rigatti

Valutazione Ambientale Strategica
SINERGIA srl, Progettazione e valutazione ambientale - Luca Garbone, Ilaria Sciotteri, Alessandra Pecciani, Gaia Poggetti

Comunicazione e partecipazione
Michela Chiti, Maddalena Rossi

Aspetti giuridico amministrativi
Agostino Cancelli Guarantini

Aspetti energetici del territorio
IRIDHOST srl Alessandro Trinnando, Claudio Fagorzzi, Federico Giusiani, Michelino Iraci

Aspetti del sistema della mobilità
TAGES COOP s.r. - Massimo Ferrini, Buffoni Andrea

Vulnerabilità Sismica
SER srl - Ing. Emanuele Del Monte

Pubblicazione S.S.T.
Linea Comune S.p.A.

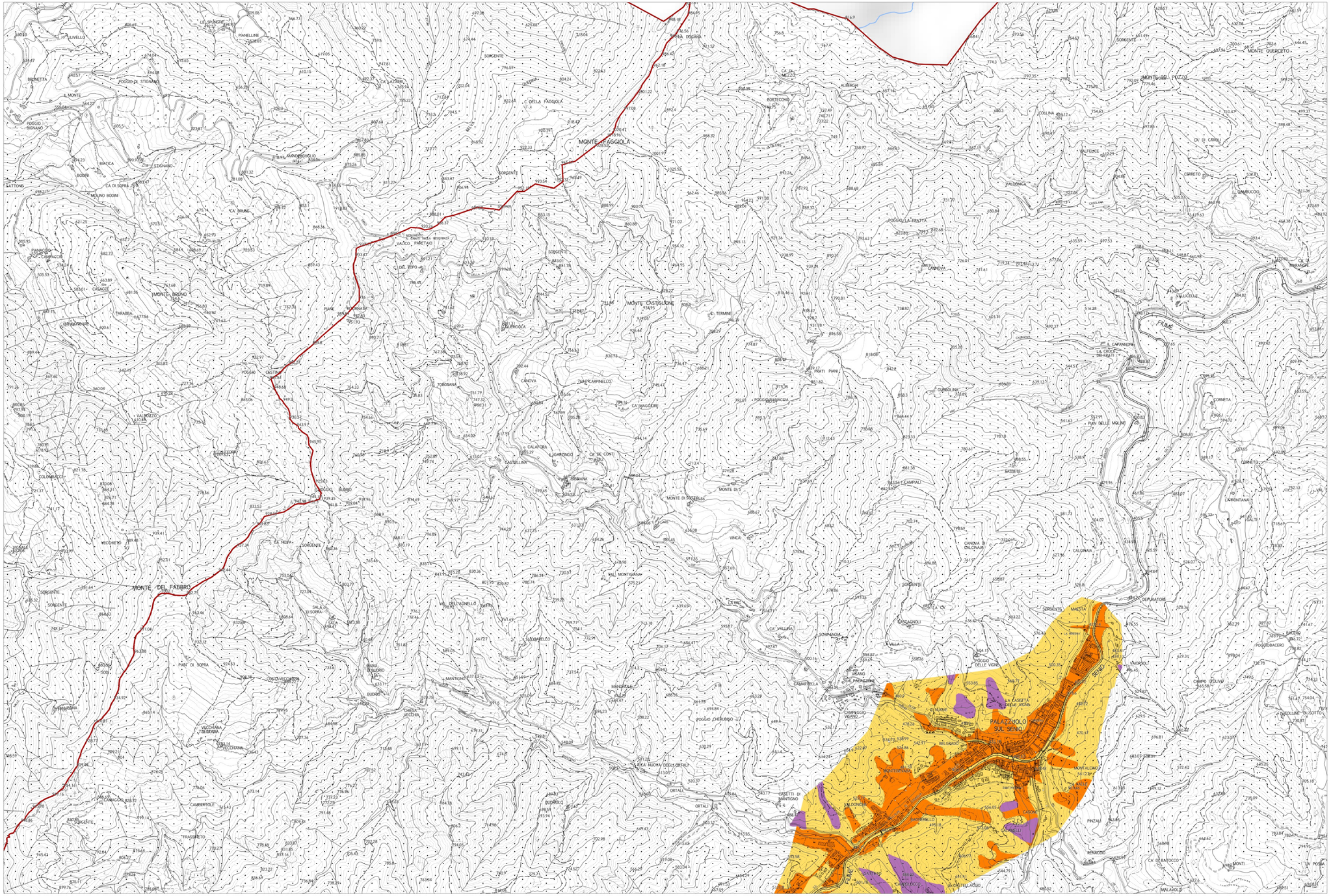

Legenda

Classi di pericolosità sismica

- S1 - pericolosità bassa
- S2 - pericolosità media
- S3 - pericolosità elevata
- S4 - pericolosità molto elevata

La base cartografica CTR in scala 1:10.000 aggiornata al 2016, è stata fornita all'UC dalla Città Metropolitana di Firenze nel Luglio 2020.
Il dato rappresentato è in formato shape. La toponomastica visualizzata è fornita da Regione Toscana via servizio WMS.